magazín
LEO
LA ÉE EROTIC
ČÍSLO 1 NA ČESKÉM TRHU
www.leo.cz
® 3
PK 62
2004
54 Kč
99 Sk
Ukažte prsa a vyhrajte 10 000 Kč!
KATEŘINA
Stříkající vibrátor
SIMONA
Co je AGAPORNIS?
IVONA
Praha centrem EROTIKY
ZITA
Naučím tě, co ještě neznáš!
Tajemství svatého Valentýna odhaleno
Zpověď striptérky: Začala jsem v patnácti
Záhada bodu G
Mládeži do 18 let neprodejné!
ZARUČENÉ LEO TIPY, JAK DOSTAT KAŽDOU

Udělej mě!
909 46 46 63

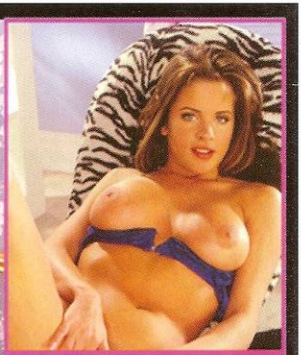

Ve dne v noci
jen pro tebe
909 46 46 62

Miluj mě!
909 46 46 58

Super kozy!
909 46 46 65

GAY
Přidej se k nám!
906 46 46 20

Jsem zralá!
909 46 46 60

Udělej se
mi do pusy!
909 46 46 63

GRYF, P.O.BOX 19, 46Kč/m & 50Kč/m. Neposkytuje Český Telecom, Eurotel, Radiomobil.

LEO vychází měsíčně

Šéfredaktor
Miloš Bárta
tel.: 281 090 625
e-mail: milos.barta@pk62.cz

Grafik
Solton
tel.: 281 090 607

Ředitel
Jiří Havelka
tel.: 281 090 616
e-mail: jiri.havelka@pk62.cz

Vedoucí výroby
Magda Valentová
tel.: 281 090 619
e-mail: magda.valentova@pk62.cz

Vedoucí odbytu
František Loišťák
tel.: 281 090 621
e-mail: frantisek.loistak@pk62.cz

Referentky odbytu
Iveta Urbánková
e-mail: iveta.urbankova@pk62.cz
tel./fax: 281 090 620
Ivana Přibylská
tel.: 281 090 621
e-mail: odbyt@pk62.cz

Podnikatelská inzerce
Petr Bohuslav
e-mail: petr.bohuslav@pk62.cz
tel.: 281 090 612
fax: 281 090 622

Marketing
tel.: 281 090 612
fax: 281 090 622

Finanční ředitelka
tel.: 281 090 615

Fakturace
tel.: 281 090 614
e-mail: fakturace@pk62.cz

Honoráře
tel.: 281 090 614

Referentky archivu
Martina Kyselová
Monika Ludková
Magda Hlaváčková
Martina Šimková
tel.: 281 090 613

Podatelna
Hana Časarová
tel.: 281 090 604

Sekretariát
tel.: 281 090 601
fax: 281 090 622
e-mail: sekretariat@pk62.cz

Recepce
tel.: 281 090 611

Repro
Vivas prepress, a.s.
Sazečská 8
108 25 Praha 10

Tiskne
Merkuriisk, a. s.
Myslbekova 261
547 01 Náchod

MIČ 46 579, MK ČR E 5231,
ISSN 1211-4472

Rozšiřují firmy PNS, a.s,
MediaPrint & KAPA
Ve Slovenské republice
MediaPrint & KAPA

Distribuci pro předplatitele
provádí v zastoupení vydavatele
společnost A. L. L. Production, s.r.o.,
P.O.BOX 732, 111 21 Praha 1.
Příjem objednávek vyřizuje
Hana Jirasová
tel.: 234 092 851
e-mail: predplatne@predplatne.cz

Smluvní vztah mezi vydavatelem
a předplatitelem se řídí všeobecnými
obchodními podmínkami
pro předplatitele.

Vydává PK 62, a.s.
IČO 262 11 416
Bohdalecká 6/1420
101 00 Praha 10 - Michle

Nevyžádané rukopisy se nevracejí.
Vydavatel neodpovídá za obsah
inzerce. Všechny modely v tomto
čísle jsou starší 18 let.

Veškeré příspěvky zasílejte,
laskavě, na adresu
LEO, P.O.BOX 164,
Černokostelecká 20/2020
100 31 Praha 10

Ročník 15, číslo 3/2004 vychází
30. 1. 2004, cena 54 Kč, 99 Sk
www.leo.cz, www.pk62.cz
e-mail: leo@pk62.cz

V našem vydavatelství vycházejí
tituly – tuzemsko:
LEO (měsíčník), EXTÁZE (měsíčník),
FANTASTIC (měsíčník), SEX KONTAKT
MAGAZÍN (měsíčník), FLIRT (čtrnáctidenník), ČESKÉ LOŽNICE (měsíčník),
ČESKÉ LOŽNICE SPECIÁL (2x ročně),
MARKÝZ (dvoumìsíčník), SEX RANDE
(měsíčník), LEO SPECIÁL (2x ročně),
MEGASEX (2x ročně), PORNO ROKU
(2x ročně), LEO ČTENÍ (měsíčník)
a LEO ALBUM (čtvrtletník)

V zahraničí vydáváme:
Polsko: EXTASY, SEX FANTASY,
STRIPTIZ, ALBUM EXTASY, EXTASY
SPECIÁL, SEX KONTAKT MAGAZYN,
MARKIZ, POLKI W LOŻKU a MEGASEX
Maďarsko: SUPER EXTÁZIS,
SZEX BAZÁR a SZEXLES
Rakousko: EXTASE, PRIVAT SEX
Rusko: STRIP, STRIP INTIM, STRIP
ZOLOTAJA KOLLEKCIJA
Slovensko: SLOVENSKÝ FLIRT
Francie: DEBAUCHES
Norsko: SEXPLOSJON,
SEXPLOSJON AMATOR
Finsko: SEXSCAPE

Tento magazín nesmí být prodáván
a jakoukoliv formou zpřístupněn
osobám mladším 18 let!

10

5

24 Nahoře bez ve Woodstocku

Milí čtenáři!

Za pár dní je to tu zase. ***Svatý Valentýn, svátek všech zamilovaných****. Trafiky zaznamenají bombastické tržby za nevkusně barevná přáníčka plná srdíček, medvídků a bůh ví čeho ještě. Tradice je tradice, ale buďme upřímní. Všechno to vrkání a srdíčkování je jenom prostředkem, jak získat pravidelnou dávku sexu, a v lepším případě i občas teplou večeři. Náš tip zní: Přečtěte si v dnešním Koktejlu, kdo vlastně byl ten vynálezce valentýnek, vykašlete se na kýčovité obrázky a vyhlédnutou samičku ohromte znalostí historie, kterou samozřejmě můžete trochu vylepšit. Kdo vám třeba dokáže, že Valentýn tu dceru bachaře neobtáhnul? Tím zahrajete na citovou strunu (Ach, jak romantické!, pomyslí si ona. Trouba, měl se starat o sebe, myslí si on). A aby váš cíl nezůstal bez dárečku, vytaste se na závěr s balíčkem.* ***„Nechtěl jsem tě odbýt jenom nějakým přáníčkem...“*** *Že jste ho pořídili v sex shopu, snad není třeba dodávat. V tomto bodě bude ale možná lepší nenechat se inspirovat Novinkami do ložnice, které dnes představují realistickou kopii penisu známého pornoherce. Nějaký kousek erotického prádla bude vhodnější.*

A nebojte se sáhnout hlouběji do kapsy, na další stránce se dozvíte, jak můžete snadno přijít k deseti tisícům!

Hodně štěstí nejen na Valentýna.

Miloš Bárta

64

44 Jak dostat každou

13

18

48 LEO osobnost - Kobe Tai

21

26

56 NOVINKA! Sexy atlas LEO - Sexretářka

41

54

63 Rozhovor Striptérka Daniela

31

38

60

49

Napsali jste nám...

sexy dopisy čtenářů

Na vaše dopisy a fotografie, spolu se souhlasem s otištěním, se budeme těšit na adrese: LEO, Bohdalecká 6/1420 101 00 Praha 10 – Michle

1 *Ahoj, Leo! Moje přítelkyně si se mnou nejraději hraje na neposlušnou školačku. Snad mi při pohledu na její fotku budete věřit, že mě tahle hra s ní opravdu baví a že si hrajeme hodně často. S pozdravem váš věrný čtenář*

Karel, Praha

Milý Karle, sice ti bezvýhradně věříme a musíme uznat, že máš krásnou přítelkyni, ale ačkoliv nejsme žádní vyhranění S/M ani spankingoví specialisté, zaráží nás pohled na prdelku tvé partnerky, kde nevidíme ani sebemenší stopu po výprasku. To její zlobení vždycky řešíš jenom domluvou? Každopádně díky za fotografii, je sladká!

redakce

Za každou otištěnou fotografii od nás obdržíte 300 Kč!

2 *Vjezd povolen!* Takhle nazval svou fotku pan Marek ze západních Čech. Ačkoliv nikde v záběru není vidět žádné návěstí, ani tam nesvítí zelené světlo, po krátké poradě jsme v redakci došli k jednotnému závěru, že jiný význam skutečně tato pozice manželky pana Marka mít nemůže. Dále se už osazenstvo rozdělilo na dva zhruba stejně velké tábory, které se lišily přáním, kam dříve zamířit, ale šéfredaktor tuto neplodnou diskusi utal a nahnal všechny zpátky do práce.

zasněná redakce

3 Fotografie paní Mariany ze Zlína přišla bez jediného slůvka a komentáře. Tedy, ne že by ho její půvab potřeboval, ale zvyk nám velí připojit alespoň název. Co třeba „Nohy vzhůru!"?

redakce

4 *Milá redakce! V létě jsme s přítelkyní strávili týden v nejmenované zemi bývalého socialistického bloku. Jsme spolu krátce a tak se náš sex odehrává často několikrát za den a většinou tam, kde zrovna jsme. Tahle fotka vznikla doslova pár vteřin před naším milováním v kupé poloprázdného vagónu. Cesta byla dlouhá, takže nebylo první ani poslední…*

Luboš, Havlíčkův Brod

Děkujeme a přejeme, aby vám ta šukací frekvence vydržela co nejdéle, ale ruku na srdce, těch fotek jsi mohl poslat víc, Luboši!!!

redakce

Pošlete nám své fotografie, napište nám, jak to děláte nejraději a jaké máte fintičky!!!

5 6 *Nazdárek, redakce a vášnivý čtenáři! Jmenuji se Zuzana, je mi 22 a nafotila jsem v soukromí dost sprostý fotky. Nejdřív jsem se vyfotila jako pěkná panenka se střevíčkama a červenou rtěnkou, vypadající jako kurvička. Ale vsadila bych se, že něco takového, co jsem udělala dnes, jste ještě neviděli: totální kurevskou vojandu. Oblékla jsem si vojenskou košili, kravatu a baret a začala se vzrušovat. Hladila jsem se po celém těle, až mi kundička pěkně tekla. Roztahovala jsem si i zadek a pak si tam vrazila svého miláčka vibrátora. Šukala jsem se jako zvíře až do úplné rozkoše. Bylo to žůžo! Nakonec jsem zůstala jako pravá vojanda po mrdu stát v pozoru.*

Zuzana, Jablonec

Milá Zuzano! Tedy, takhle rozjetá čtenářka se nám vážně neozve moc často, dokonce jsme museli z tvého dopisu jednu větičku vypustit, to už by byla na Leo trochu moc silná káva. Ale díky za sérii fakt odvázaných fotek i barvité líčení jejich vzniku. Jsme si jistí, že nad nimi zaplesá srdce i těch čtenářů, jejichž nejoblíbenější četbou je jejich modrá knížka. A nejen srdce, i když, přiznáváme, plesající penis si představit nedovedeme. Zato že bude nejeden ocas při pohledu na „totální kurevskou vojandu" stát v pozoru, je hotová věc!

redakce

POZOR, NOVÁ SOUTĚŽ!

„UKAŽTE PRSA A VYHRAJTE 10 000!"

Milé čtenářky! Jak se tak bez přestávky probíráme desítkami fotografií vašich nahých těl a průběžně konstatujeme, že země koruny české skutečně rodí ty nejkrásnější ženy na světě, napadlo nás vaše půvaby speciálně ocenit.

Ale podstatně víc, než jenom třemi stovkami za otištěnou fotografii! Tímto tedy vyhlašujeme soutěž o nejkrásnější české prsa. Zamyslete se, v jaké poloze to vašim kozičkám nejlépe sluší, pečlivě vytvořte kompozici záběru, zaostřete... Dejte si záležet a nezapomínejte, že nás zcela výjimečně nezajímá vaše tělo od pasu dolů, ba ani na obličeji tentokrát moc nezáleží. Jde jen a jen o ňadra! Ta nejkrásnější, která vybere odborná porota, složená z šéfredaktorů našeho vydavatelství plus známé modelky, budou oceněna sumou deset tisíc korun. Majitelce samozřejmě nabídneme nafocení a otištění celého setu pro náš časopis. Své fotografie laskavě zasílejte na adresu: **LEO, P.O.Box 164, Černokostelecká 20/2020, 100 31 Praha 10.** Na obálku uveďte heslo PRSA a na zadní stranu každé fotografie nezapomeňte uvést toto prohlášení: „Souhlasím s otištěním své fotografie v periodikách vydavatelství PK 62, a.s." + čitelně jméno, vlastnoruční podpis a nejlépe i adresu, není-li v připojeném dopise. Hodně úspěchů přeje redakce.

Kateřina

Šťáva mi teče po stehnech

Řeknu ti teď svoje největší tajemství. Zbožňuju sex, hlavně rychlý, tvrdý píchání, kdykoliv a kdekoliv. Ne, to ještě není ono, vydrž! Ráda to dělám tam, kde zrovna dostanu chuť, třeba opřená o auto nebo v domě na schodech. Líbí se mi, když mě chlap ohne třeba přes zábradlí nebo v parku o lavičku a bez velkých příprav mě nabodne na svůj ocas.

Šťáva mi teče po stehnech

Nepotřebuju žádnou zvláštní předehru, protože už představa improvizované rychlovky způsobí, že mi šťáva teče až ke kolenům. Ale ne, to ještě pořád není to tajemství. Až teď. Víš, někdy mám strašnou chuť zažít to s prvním chlapem, kterého potkám.

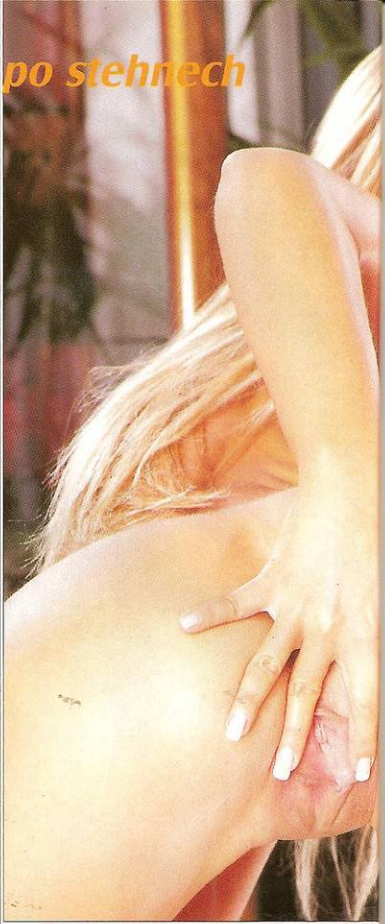

909 464 655
Řikej mi, jak si to mám dělat!
Pro starší 18 let.
23 Kč/30 s. WPI, P.O.BOX 28, Průhonice.
Tyto služby neposkytuje Český Telecom, a.s., Eurotel, T-Mobile a Oskar.

Úplně náhodou a bez výběru. Ta představa mě vzrušuje. Připadá ti, že to není nic moc jako tajemství? Dobře, řeknu ti všechno: Párkrát jsem to už udělala... A zapíchala si jako nikdy v životě!
Kateřina
Kateřina

SEX KALENDÁŘ

LEO ČTENÍ 3/2004 vychází 3. 2.
- Šťavnaté sexy povídky
- Fotoseznamka, Erohoroskop
- Test, Drby ze světa sexu

NEJLEPŠÍ EROTICKÉ ČTENÍ NA NAŠEM TRHU!

SEX KONTAKT MAGAZÍN 3/2004 vychází 3. 2.
- Více než 500 vlhkých inzerátů!
- Telefonický kontakt!
- Seznámení pro všechny

NEJÚSPĚŠNĚJŠÍ KONTAKTNÍ MAGAZÍN U NÁS!

Extáze 3/2004 vychází 5. 2.
- Miluju chuť semene!
- Soustací pomocník
- Zkrotila jsem dva ocasy

VÝKLADNÍ SKŘÍŇ ČES. HARDCORE!

FLIRT 3/2004 vychází 5. 2.
- Miss Flirt: Zbožňuju výstřiky!
- Pánský klub: Opichej lolitku!
- Škola sexu: Rozjeď hotelovou jízdu!

SPOUSTA NÁPADŮ, SERIÁLŮ A ŠANCÍ PRÁVĚ PRO VÁS!

České ložnice 3/2004 vychází 6. 2.
- Ukažte nám, jak to děláte!
- Moje malá premiéra
- Čtenářská fotografická soutěž

MĚSÍČNÍK O PRIVÁTNÍM SEXU!

FANTASTIK 3/2004 vychází 12. 2.
- Ojel mě ségry kluk!
- Kovbojské orgasmy
- Fanynka k neutahání

UMÍME HO POSTAVIT!

ALBUM LEO 1/2004 vychází 13. 2.
- Záplava domácích fotografií
- Detailní záběry z ložnic i z přírody

PRIVÁTNÍ SEX, TO JE TO, CO LETÍ!

MARKÝZ 2/2004 vychází 17. 2.
- Návštěva u Dominy
- Nahota jako ponížení
- Nejdrsnější české povídky a fotoseriály

BEZ ZÁBRAN! BEZ MILOSTI! BEZ CENZURY!

sex rande 3/2004 vychází 17. 2.
- Všechny druhy soukromých inzerátů ZDARMA!
- Seznamka zcela bez cenzury!
- Superrychlý telefonický kontakt!

DALŠÍ KONTAKTNÍ MAGAZÍN NA NAŠEM TRHU!

FLIRT 4/2004 vychází 19. 2.
- Žena ženě: Zahopsej si na něm!
- Zpověď: Líbí se mi oškliváky!
- 6 způsobů, jak si užít předehru!

UŽIJTE SI NEJLEPŠÍ FLIRT SVÉHO ŽIVOTA!

SEZNAMKA
Muži, ženy, páry, bi
906 55 88 55

Fotoreportáž LEO

Pětihvězdičkový privát IVETA

Stává se málokdy, aby zkušení chodci noční Prahou zůstali ve dveřích klubu nebo privátu stát s otevřenou pusou. Přesně to se nám stalo v privátu Iveta - a hned z několika důvodů. Pro našeho šéfredaktora byl tím prvotním fakt, že kolem Ivety chodí denně už několik let a vůbec neměl ponětí o jeho existenci.

DOBŘE UTAJENÝ PRIVÁT

Teprve když jsme podrobně vyzpovídali sympatického provozního Martina dokonale a mohli jsme se o tom přesvědčit na vlastní oči. Uprostřed focení na chodbě se objevil provozní s oznámením, že přichází zákazník. Bleskově jsme přerušili práci a stáhli se do pohodlných křesel společenské místnosti, kde jsme pokračovali ve zpovídání dívek. Podvědomě jsem pořád čekal, že se někdo mihne. A ono nic. Došlo mi to asi za hodinu, kdy jsme se do chodby vrátili - podnik má dva vchody, takže host může přijít, aniž by ho kdokoliv spatřil.

Ukaž jim, co jsem tě naučila!

MINIDOTAZNÍK SPOLEČNICE

JMÉNO: *Jana*
VĚK: *22 let*
PRVNÍ SEX: *v sedmnácti „Bylo to super hned napoprvé."*
VZDĚLÁNÍ: *ekonomická škola*
V OBORU CELKEM: *3 roky*
V IVETĚ PRACUJE: *rok „Je to tady absolutně nejlepší!"*
OBLÍBENÁ TECHNIKA: *masáž jazykem*
V SEXU MÁ NEJRADĚJI: *dlouhé mazlení a líbání*
NEJVĚTŠÍ EROTOGENNÍ ZÓNA: *prsa*
ODMÍTÁ: *S/M „Ale nějaké to plácnutí přes zadek rozhodně snesu!"*
NEJVĚTŠÍ ZÁŽITEK Z PRAXE: *„Byla jsem na eskortu ve fitness centru, byli tam tři muži a jejich sekretářka. Rozdávali jsme si to v pěti na posilovacích strojích."*

JAKO DOMA

Další věc, která nás zaujala, je hotel (s příhodným názvem Kavalír), který se nachází doslova za rohem. Na můj dotaz, jestli sem cizinci chodí často, mi Martin a několik děvčat, došlo nám, proč tenhle privát prakticky žádnou reklamu nepotřebuje. Je to podnik na špičkové úrovni, chodí sem i řada známých osobností z uměleckého, sportovního, ba i politického života a kromě z toho plynoucích požadavků na maximální diskrétnost tedy funguje i jako víceméně uzavřený klub. Nejspíš se o něm dovíte, když se vám dobrý známý zmíní, že si tu znamenitě užil. Diskrétnost je zaručena skutečně

Blondýnku, nebo tmavovlásku?

ně málo. Pokud si budete chtít některou z místních společnic objednat do vlastního soukromí, musíte ještě připočítat pětistovku za eskort. Jste-li zastáncem hesla „ve třech se to lépe táhne", cenu za každou další dívku si domluvíte na místě. Za zmínku ještě stoprocentně stojí koupelna, šikovně zakomponovaná do podkrovních prostor. Zrcadla, mramorové obklady a decentní světýlka ke skoku do vířivky přímo vybízejí.

ZA ROZKOŠÍ K IVETĚ

Jenom příznivci S/M tady přijdou zkrátka, zařízenou mučírnu v Iveta privátu nenajdou. Ale jak říká Martin, bude-li to zákazníkovým přáním, pár na zadek mu slečny dají bez problému. Stejně ochotně vám místní krásky předvedou striptýz, autoerotiku nebo půvabnou lesbi show. Když vám při jejím sledování vyschne v hrdle (což je velmi pravděpodobné), sklenička něčeho ostřejšího vám tady díru do kapsy neudělá. A ať už se budete věnovat čemukoliv, můžete mít kromě pocitu soukromí a pohodlí i pocit naprosté bezpečnosti. Podnik totiž na exkluzivní smlouvu hlídá bezpečnostní agentura zvučného jména - – a nejspíš opravdu dobře, protože podle Martinových slov tady za celou dobu fungování neměli jediný problém. K tomu ještě cítím potřebu dodat, že se tu nikde žádní vazouni nerozvalují, zkrátka diskrétnost se vším všudy a ve všem. Co ještě dodat? Bonmot o „pěti pé" je už značně zprofanovaný, ale číslo je použitelné. Iveta privát si totiž pět hvězdiček zaslouží bez debat.

odpověděl, že hotelové hosté o Ivetě vlastně nevědí. Zatím. Nějaká forma decentní reklamy je výhledově v plánu. Tedy, další důvod smeknout. Podnik, který nemá nutně zapotřebí nadhánět zahraniční klientelu, si zřejmě opravdu nevede špatně a zaslouží si obdiv. Upřímně řečeno, další z důvodů, proč jsme hned po příchodu zůstali zírat jako děti na vánoční stromeček, byly přítomné slečny. A to se k vaší smůle nenechaly vyfotografovat všechny. Společenský prostor je rozdělen na dvě části. V první sedí většina dívek u stolu a najde se tam místo pro každého. Můžete se také odebrat kolem luxusní kuchyňské linky do druhé části, nejlépe už s vybranou slečnou, kde budete mít podstatně větší soukromí v útulném koutě se sedačkou a křesly. Tady jsem také v doprovodu tlumené hudební kulisy udělal miniinterview s Janou.

NÁŠ ZÁKAZNÍK, NÁŠ PÁN

Pak už cesta vede jediným směrem - na jeden ze tří pokojů. To je mimochodem jediné trochu slabší místečko jinak bezchybného podniku. Na to, že se tu střídá dvacet společnic a večer jich je k dispozici většinou osm, bychom čekali víc „provozních prostorů". Ale Martin nám vysvětlil, že Iveta funguje teprve rok, a díky tomu, že celkem prosperuje, je získání dalších dvou místností na spadnutí. Samozřejmě přišla řeč i na ceny služeb. I v tomhle bodě jsme byli víc než příjemně překvapeni. Vzhledem k luxusnímu prostředí a kráse přítomných slečen nám patnáct stovek za hodinu na pokoji připadalo skoro hříšně málo. Pokud si budete chtít některou z místních společnic objednat do vlastního soukromí, musíte ještě připočítat pětistovku za eskort. Jste-li zastáncem hesla „ve třech se to lépe táhne", cenu za každou další dívku si domluvíte na místě. Za zmínku ještě stoprocentně stojí koupelna, šikovně zakomponovaná do podkrovních prostor. Zrcadla, mramorové obklady a decentní světýlka ke skoku do vířivky přímo vybízejí.

MINITESTER Top secret

Tentokrát z night clubu GENTLEMEN'S CLUB

Stupnice hodnocení:
1 – Raději jděte do kina
2 – Jděte do kina a pak si na chvilku skočte do klubu, za víc času to nestojí
3 – Nechoďte do kina a jděte do klubu, je to lepší průměr
4 – Nadprůměrný klub, který byste neměli minout
5 – Superkvalita, kterou musíte ochutnat!

Člen nemusí platit vstup 200 Kč, a když přivede dalšího hosta, neplatí ho ani on. Navíc získá slevu 10 % na poskytované služby.

Prostředí:
První dojem je velmi pozitivní. Tak decentní a elegantní klub jsem dlouho neviděl. Bohužel, když přijdete na pokoj, je to už výrazně slabší, a co si budeme povídat, tady se odehrává to podstatné.
Hodnotíme:

Dívky:
Jedna opravdu pěkná slečna, jedna úplně obyčejná a jedna - gentlemansky řečeno - pro mě nezajímavá. Kdyby ta nejhezčí byla zrovna zaneprázdněná a já nechtěl čekat, opravdu nevím...
Hodnotíme:

Ceny služeb a nápojů:
Nabídka nápojů i ceny přijatelné, kafe vynikající, bar-dance v podání štíhlé černovlásky perfektní. Na pokoji zaplatíte 1800 za 30 minut, 2000 za 45 minut, 2500 za hodinu a budete-li se tam chtít zdržet celou noc, připravte si 10 000.
Hodnotíme:

Testovací vzorek:
Dívka, která se mi představila jako Tygřice, má ve své nabídce masáž, klasiku, orál, předvede vám autoerotiku nebo striptýz a na přání poskytne lehké S/M. To jsem si sice neobjednal, ale i tak bych od nositelky sebevědomé přezdívky čekal trochu temperamentnější výkon...
Hodnotíme:

CELKOVÉ HODNOCENÍ: 3

Na konci roku nejlepší otestované kluby vyhodnotíme. Pište nám svoje tipy na to, který bude ten pravý, a za odměnu v něm budete moci zdarma strávit celou noc. Adresa redakce je: LEO, P.O.Box 164, Černokostelecká 20/2020, 100 31, Praha 10. Do levého horního rohu napište, prosíme, heslo „Klub".

Připadá ti, že se ta růžová sukně ke mně nehodí? Mám ji moc ráda. Jsem možná malinko ujetá, ale vůbec mi to nevadí. Mám totiž mladší sestru, sotva na začátku puberty, a nejvíc mě rajcuje souložit v jejím pokoji a na její posteli.

V sestřině posteli

909 464 656
Zavolej zkušené holce!
23 Kč/30 s. WPL ROLBOX 28, Průhonice.
Tyto služby nabízí v ČR v Tarecom, a.s.
Eurotel, T-Mobile, Oskar

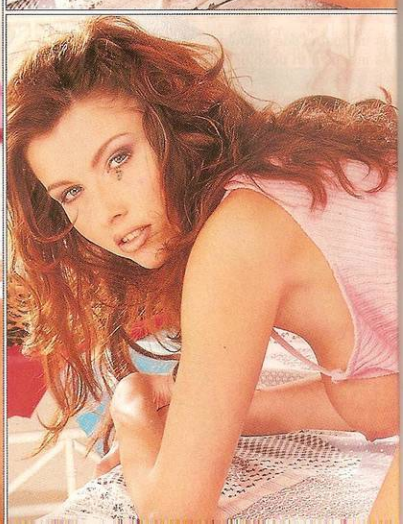

Simona

A musím říct, že každého chlapa to zatím rajcovalo. Až tak, že jsem si to s nimi musela rozdat taky jinde, abych měla jistotu, že je vzrušuju já sama a ne postýlka mé sestry. Ale je fakt, že mě baví hrát si při šukání na malou holku. Kňourám, kroutím se a vzpouzím, dělám, jako že to nechci, a je super, když mi on u toho říká hodně sprostý věci.

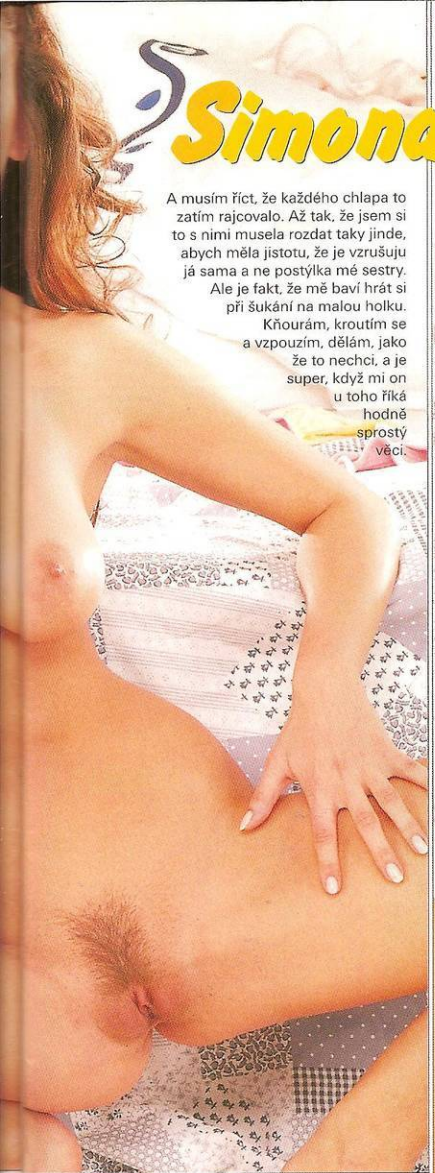

SMS CHAT

Pošli: SUKACKA na tel.č.

900 0330

100% ŽIVÉ!

a seznam se s SEXY DÍVKOU

BEZ REGISTRACE ČLENSTVÍ ZDARMA

PREMIUM SMS s.r.o., P.O.BOX 68, Praha 4,30,-Kč vč.DPH

Tuto službu neposkytuje Eurotel, Oskar, T-mobile.

POZOR! PENÍZE IHNED!

JE VÁM VÍCE NEŽ 18 LET? JSTE PŘIROZENĚ ATRAKTIVNÍ DÍVKA NEBO ŽENA, PŘÍPADNĚ PÁR?

HLEDÁME EROTICKÉ MODELKY

Napište nám na adresu LEO, P.O.BOX 164, Černokostelecká 20/2020, 100 31 Praha 10, přiložte svoji fotografii a do levého horního rohu napište heslo ATELIÉR. Můžete se ozvat i telefonicky na číslo 608 322 488. Máme zájem pouze o dívky, ženy a páry! **Tato výzva má trvalou platnost.**

24letá velmi sexuálně založená svobodná žena hledá náruživého přítele. Pošli mi SMS ve tvaru: SEX TG KATI "tvoje zpráva" na číslo 9035530. Provozuje TopicPress, cena sms max. 30 Kč.

GRYF, P.O.BOX 19, 46Kč/m & 50Kč/m. Neposkytuje Český Telecom, Eurotel, Radiomobil.

GRYF, P.O.BOX 28, 252 43 Průhonice, 46Kč/m Neposkytuje Český Telecom, Eurotel, T-Mobile, Oscar.

Nejlevnější a nejrychlejší přístup na erotický internet!

Chcete bez poplatků vstoupit do placené zóny internetové erotiky?

Nemusíte mít žádný účet, nikam posílat peníze, stačí jen dojít do nejbližší větší prodejny tiskovin a získat **LEO KARTU**. **Otevře se vám svět toho nejtvrdšího porna**, live chat s těmi nejvíce nadrženými českými dívkami a mnoho dalších možností. **LEO KARTA** – vstup do světa erotiky bez cenzury!!!

Zakoupíte ji v prodejnách tisku.

Za bezkonkurenční cenu!!!

***Pozor:* Omezený náklad!!!**

Pod stírací plochou této karty naleznete heslo, které vám umožní přístup do ráje erotiky, sexu a perverze **na celé tři týdny** bez jakéhokoliv omezení!

Žádné skryté poplatky!

Tak neváhej a kup si nejjednodušší cestou přístup do světa sexu!

Přístup do databáze s 200 000 videoklipy!!!

Více než 1 500 000 minut, všechny kategorie!!!

Odvážné české dívky masturbují v přímém přenosu!

Více jak 50 českých dívek, které ti splní všechna tajná přání.

Cena za kartu – pouhých 299 Kč!

Nejrychlejší a nejlevnější přístup na www.leo.cz!

Žádné členské poplatky,

žádné bankovní účty.

Seženeš ve všech větších prodejnách tisku.

A navíc dárek – 14 dní členství na www.ceske-loznice.cz ZDARMA!!!

Informace na www.leo.cz nebo na tel. čísle 281 090 620.

POZOR!!! Dámy mají podání inzerátu ZDARMA !!!

Volejte: 225 296 165

VOLEJTE

909 55 45 6

1. Odpovězte na inzerát (BOX:XXXX)
2. Zadáte si vlastní nový inzerát
3. Vyslechněte si odpovědi na Váš inzerát

NEJVĚTŠÍ DATABÁZE V ČR, MEGA ŠANCE NA SEZNÁMENÍ, ÚSPĚCH ZARUČEN - VOLEJTE IHNED!

Garance otištění zadaného inzerátu v kontaktních a erotických časopisech Do 3 dnů i na www.leo.cz

MEGA SMS Pro spuštění MEGA SMS zašlete zprávu na 602 43 41 9 ve tvaru MEGA_PIN (PIN získáte při zadání inzerátu) a budeme Vás informovat o odpovědích na Váš inzerát.

ONA HLEDÁ JEHO

♥Ahoj, je mi 17 let,hledám romantického, tolerantního kluka. Mám ráda hudbu a zvířata **BOX:12883**

♥Už delší dobu toužím pomilovat se s mužem středního věku před svým manželem. Popřípadě se může muž i přidat. Západní Čechy. **BOX:12859**

♥Ahoj, Jsem prý přitažlivá zrzka, je mi 25 let, mám originální pevné stehýnka, nazrzlé chloupečky a štíhlou postavu. Chtěla bych se seznámit s jemnějším mužem, který mě bude líbat, lízat, dráždit a dotýkat se mě. Jmenuji se Jarka. **BOX:11833**

♥Ahoj, jsem 44 letá Věra z Klatov. Jsem blondatá, mám trojky prsa, pevný zadeček a líbí se mi kromě klasiky i piss. Chtěla bych se seznámit s mužem přiměřeného věku i choutek. Ráda zkouším i nové věci. **BOX:11828**

♥Čau, jmenuji se Táňa, jsem 32 letá, štíhlá, prý pěkná a silně eroticky založená žena mladšího vzhledu. Hledám dominantního, rozhodného a pohledného muže, který mě přiměřeným způsobem přinutí k plnění jeho i mých sexuálních fantazií. **BOX:11827**

♥20letá kočička silnějši postavy hledá učitele sexu v dopoledních hodinách u mě doma. Už se moc těším. **BOX:11826**

♥Hledám sympatického muže vyšší postavy k vzájemnému dávání si rozkoše. Jsem 48 letá, plnější postavy, 175 cm vysoká, rozvedená s vlastním bytem. **BOX:11823**

♥V mém pelíšku je jedno volné místečko. A proto hledám přítele do 45 let. **BOX:11822**

♥Samota je zlá věc. Nechceš-li být sám, ozvi se mi. Jsem 30letá brunetka střední postavy se dvěma syny. Chybí nám přítel. **BOX:11821**

♥Už mám plné zuby těch urostlých nádeníků. Chci inteligentního a vášnivého milence. **BOX:11820**

♥Jsem temperamentní veselá tmavovláska, je mě 25 a hledám příjemného kluka do 28, který ví, co je kvalitní sex a chce to často. Ozvi se Aničce z Českých Budějovic. **BOX:11815**

♥Taky máš rád hrátky s pomůckami a francouzské milování? Jsi mladý, štíhlý a dobře vybavený? Pak se mi musíš ozvat. Já se jmenuji Klára a jsem z Tábora, je mi 29. **BOX:11814**

♥Jsem šestadvacetiletá Irena z Kladna a hledám nadrženého chlapa do 35 let pro sex a milování s fantazií. Já i moje broskvička se už nemůžeme dočkat. **BOX:11813**

♥Jsem stále sama. Manžel podnika. Proto touto cestou hledám muže pro něžné milování. Prosím jen diskrétně. **BOX:11812**

♥Je mi 25 let, jsem štíhlé postavy, blond, hledám muže s kým penisem do 50 **BOX:11811**

♥40 letá žena silné postavy hledá pevného muže do 60 **BOX:11810**

♥Štíhlá, 30 letá brunetka hledá muže do 50 za účelem seznámení, který má rád piss. M **BOX:11809**

♥Je mi 38 let a za jsem v sexu poznala jednoho partnera. Nyní jsem zůstala sama a proto s chci vynahradit. Ráda bych našla pořádného sam který by mě naučil i to neznám. Jen sex. Ku **BOX:11804**

♥Určitě někde bě Ty, který má rád sp přírodu, cestování, k rodinného krbu, stále ko než mými nohama **BOX:11801**

ON HLEDÁ JI

♥Pozor. Najdu na Mo dominantní dívku, ženu v ži ci latexu k SM perv ním a bisexuálním hr Já, 29 let, sikovny, h submisivní muž. Hledám be, s připínacím údem líbám nohy, piss je také n ny. Ozvi se mi a nene mě dlouho čekat. Opra to potřebuji. Vůně, zdr diskrétnost. To je hl značka. Děkuji za odpo **BOX:12892**

♥Ahoj, jmenuji se Lada, 23 let a hledám k neza ným schůzkám ženu či d 23 až 35 let, která má análek stejně jako já. Dě **BOX:12890**

♥Dobrý den. Jsem 30 zmetek z jižních Čech, k přijede kamkoliv. Hled velmi přísnou a dominu zámu, které bych by oddané sloužit a která mě bitím a mučením nutila posloucha na sl Kromě kaviáru a krvav praktik snesu vše, i p Povární na veřejnosti n na večírcích. Pokorně prosím o odpověď a u se mnou budete spok na, ma pani. Děkuji v **BOX:12888**

♥Ahoj, jmenuji se Ra jsem obyčejný, 27 letý, k se rád miluje a bez s nedokáže žít. Myslím si bych si dokázal poradit s dou holkou či ženou, věkové kategorii nezáleží případě zájmu se mi ozv **BOX:12887**

♥Ahoj, jmenuji se loš a je mi 25 , mě 176. Hledám di nebo ženu z Pardu kého kraje, která v provozuje oboustra anál. Na věku nezá Těším se, že zavo **BOX:13801**

♥Ahoj, já jsem Hon chtěl bych holku, k nedělá problém s nějak vztahem, co se týká s ale jde ji fakt jenom o se vším všudy. Je 23, jsem z Prahy, js hubený, ani gram t navíc, vyholený, nadrže zkušený. Budu rád, k se mi ozveš, dívko m 17 a 25, štíhlá, vys Je to jen na Tobě A **BOX:12882**

GRYF, info@audiotex.cz, 27,50Kč/30sec. Zákaznická li

POUZE pro starší 18 let. Neposkytuje Český Telecom, Oskar, T-mobile. 225 398

Lucie

Nejradši by si ji sama vylízala

Jeden by řekl, že Luccina kundička musí být zdravá jako ryba. Nejenom že je pružná a vysportovaná, protože tahle holka souloží v jednom kuse, ale taky má stálý přísun vitamínů. Lucka si to radši než tím nejvychytanějším robertkem ze sex shopu totiž dělá banánem. A není to rozhodně jediné ovoce, které už její náruživá prcina rozmačkala na padrť, experimentovala se vším možným, od broskvového kompotu až po hrušku.

Lucie

909 464 658
Pichej mě, prosím!
Čekám na to..
Pro starší 18 let
23 Kč/30 s. WPI, P.O. BOX 28, Prohonice
Tyto služby nepodporuje Český Telecom, a.s.
T-Mobile a Oskar

Nejradši by si ji sama vylízala

Jestli tě teď napadá, že musí být rozkoš po takové seanci její kundičku lízat, určitě nejsi daleko od pravdy. Podle toho, jak zběsile si sama olizuje prsty, když se udělá, to tak určitě bude. Přiznala se, že největší masturbační zážitek měla, když si to jednou dělaly s kamarádkou, která se nechala přemluvit, aby jí Lucie rozmačkala v kundičce jahodu a pak ji vylízala. Jenom lituje, že si tu svou nemůže vylízat sama!

www.mujeros.cz
UVÁDÍ
erotický PŘÍBĚH
NA HRADĚ
Alenka je pánem hradu

V TOMTO PŘÍBĚHU
hraješ
hlavní roli A SÁM
rozhoduješ,
SE KTEROU SAMIČKOU
si užiješ!
Dominika to potřebuje pořád.

909
30 66 30
Pro volající ze Slovenska
z mobilu 0986 - 215 285
z pevné 0986 - 715 785

Někdo rád neviňátka...
new UŽÍVÁŠ SI
přes 50 situací
V KAŽDÉM PŘÍBĚHU
909 30 66 30
Halotel s.r.o, P.O. BOX 304, 110 00 Praha 1, 30,- Kč/min.
Pouze pro osoby starší 18 let. Tuto službu neposkytuje Český Telecom a.s., T-Mobile, Eurotel, Oskar.

LEO bazar

HLEDÁM TĚ!

Dnes dostává šanci další dívka, která hledá milence svých snů. Příště tady může být vaše fotka, stačí nám ji poslat spolu s několika řádky o vás. **Pište na adresu LEO, P.O.Box 164, Černokostelecká 20/2020, 100 31 Praha 10.** A vy, kteří se chcete seznámit s inzerujícími, odepište na stejnou adresu a do levého horního rohu obálky napište heslo HLEDÁM a číslo Lea, kde jste inzerát našli.

Ahoj, jsem svobodná třiadvacetiletá studentka z východních Čech, která by ráda našla inteligentního milence na úrovni. Nechci se zatím vázat, takže mi nejde o vážný vztah, chci jen mít někoho, kdo za mnou třeba jednou týdně přijede, a uděláme si hezký večer. Nejsem nadprůměrně zkušená, ale sex mám moc ráda a už mi docela chybí. Napíšeš?
Lenka, Dvůr Králové

POZOR!
Každá fotografie, kterou nám zasíláte k otištění, musí mít na rubu toto prohlášení: „Souhlasím s otištěním své fotografie v periodikách vydavatelství PK 62, a.s." + čitelné jméno a vlastnoruční podpis.

Víte, jak...

...říkají Američané tomu, co většina nevyužitých chlapů provádí před spaním, případně nad stránkami časopisu, jako je Leo?

- stahuje krtka
- leští rodinné stříbro
- trénuje na mistrák
- fackuje nosatýho rastamana
- mlátí nezaměstnaného
- třese obeliskem
- loupe salám
- podává ruku nejlepšímu příteli své ženy

A když to dělá žena?

- kartáčuje si afro
- obrací růžový salát
- rozmrazuje ledničku
- hledá sama sebe
- stopuje na Jih
- pádluje v růžový kánoi
- míchá polívku
- leští snubní prsten

JAK SE ŠUKÁ... ...na SICÍLII

Když do Itálie, tak ať to má říz, řekla jsem si a vyrazila rovnou na Sicílii, do Palerma. Moje špičková průzkumnická šoustanice se sice odehrála o pár kilometrů východněji, ale to je detail. Byla jsem zvědavá, jestli to Italové na mě budou zkoušet se svým jižanským šarmem stejně, jako to praktikují po celém světě. Byla jsem příjemně překvapena.

Inteligentně a čistotně vyhlížející třicátník s nejklasičtějším možným jménem Luigi pracoval v hotelu Sausele, kde jsem se ubytovala, jako recepční a seznámení proběhlo jako po másle. Nebudu vás unavovat nudným popisem prvního společného večera, kdy měl volno, dala jsem mu až další den. Odvezl mě asi patnáct kilometrů do města Bagheria, kde jsem absolvovala prohlídku několika barokních skvostů. V zahradě Villy Palagonia mu došlo, že dopisovatelku něčeho, co se jmenuje Leo magazín a jsou v tom hlavně fotky nahých holek, nebudou ze všeho nejvíc zajímat sochy, a na příjemně chladné kamenné lavičce mi poprvé hrábnul mezi nohy.

Poznatek první: Když budete mít štěstí a sbalíte v Itálii přiměřeně inteligentního a čistotného recepčního, máte šanci nejenom vidět několik opravdu parádních památek, ale i užít si kvalitní rychlovku v zahradě paláce z osmnáctého století, pod dohledem docela bizarních soch.

Jako zahřívací kolo mi Luigiho lízání připadalo ucházející. Možná jsem ho trochu zklamala, protože jeho vyvrcholení neputovalo do mých úst, ale na trávník, ale to nejlepší mělo ještě přijít. Po obědě v tratorii Dona Ciccia mě odvezl kousek za město na fantastickou vyhlídku Capo Zafferano nad mořem. Druhé dějství našeho sexování zahájil ve chvíli, kdy jsem se opájela pohledem na famózní západ slunce. Docela tradičně, ale příjemně a decentně - začal mi zezadu masírovat ramena a šíji. Šel na to systematicky a cílevědomě, chtěl mít jistotu, že tentokrát vše proběhne podle jeho představ. Nebyl důvod mu nevyhovět, když se přes prsa a břiško dostal do klína, už to v něm slastně čvachtalo. Podala jsem mu jenom přes rameno kondom a nechala ho, aby si mě ohnul přes zábradlí a napálil do mě zezadu svého „stallona".

Závěr: Lze-li soudit podle jediného vzorku, třicetiletí recepční z tříhvězdičkových palermských hotelů vás svedou a opíchají příjemně. Standardně, s očekávanou dávkou temperamentu a možná až nečekaně kultivovaně. Jenom jako kdekoliv jinde platí - kondomy s sebou!

Julia G.

I bez mafiánů je to nářez!

Sexy kalendář
2. února
NELA

Jiné podoby (význam): Helena, Eleonora, Kornélie, Petronela
Domácké podoby: Neluška, Nelinka, Nelka, Nelička
Slavné nositelky: Nela Boudová (česká herečka), Nela Rubinstein (autorka legendární kuchařky), Nela Panula (pornohvězda)
Sexuální charakteristika: Skutečná dračice, která zbožňuje intenzivní masáž svých, většinou kvalitně vyvinutých, prsou. Mívá dlouhý, silný orgasmus, při kterém si chvílemi nebudete jistí, jestli o něj náhodou nepřijdete...

HLÁŠKA MĚSÍCE

Dnešních „Deset věcí" nám poslala paní Eva Červinková z Brna a právem jí náleží odměna 300 Kč. Poté, co jsme se všichni vychechtali z podoby a zase popadli dech, jsme došli k závěru, že v určité situaci by nás ani jedna z těchto vět opravdu nerozesmála ani náhodou. Své vtipy nebo citáty nám laskavě posílejte na známou adresu: LEO, P.O.Box 164, Černokostelecká 20/2020, 100 31 Praha 10.

Deset věcí, které by žena neměla říct před nahým mužem: 1) Není ti zima? 2) Ale funguje, ne?, 3) ... a přitom máš tak velkej nos! 4) Víš, že v Itálii mají takovou věž?, 5)Ty bereš steroidy? 6) Aspoň to nebude trvat dlouho. 7) Kde máš zbytek? 8) Prodávají k tomu pumpičku? 9) To bude asi optický klam... 10) Chceš slyšet pravdu?

Z vašich dopisů

Jsme rádi, že nám píšete o svých problémech. Nechceme suplovat práci sexuologů nebo manželských a předmanželských poraden a v momentě, kdy bychom se na kvalifikovanou odpověď necítili, to bez otálení přiznáme. Ale je fakt, že se nám většinou svěřujete se zážitky nebo příběhy, které nahlédnout a zhodnotit můžeme.

Milé Leo,
v poslední době intenzivně přemýšlím, že bych si nechal udělat obřízku. Četl jsem, že je to hygieničtější a také, že jsou muži s obřízkou vyhledávaní milenci. Co je na tom pravdy? Také by mě zajímalo, jak dlouho potom musí člověk zůstat v nemocnici nebo v pracovní neschopnosti.

Zdeněk, Litoměřice

Milý Zdeňku!
Neber to zle, ale docela jsi nás pobavil, pracovní neschopnost po obřízce! Spíš by tě čekala chvilková sexuální. Máme pro tebe ale informace přímo od zdroje, protože jeden z našich kolegů zná člověka, který si obřízku nechal udělat. Takže popořadě. Obřezaný penis se samozřejmě snáz udržuje v čistotě, protože za shromažďování nečistot a mazu je zodpovědná právě předkožka.
A jsme u tvé druhé otázky: Tím, že se odstraní, přijde žalud o svůj „obal" a je denně vystaven styku s látkou trenýrek nebo slipů. Tím dojde časem k jeho lehkému znecitlivění. Obřezanému muži tedy trvá o něco déle, než dospěje při souloži k vyvrcholení - odtud pověsti o obřezaných jako skvělých milencích. Většina žen, jak známo, potřebuje k dosažení orgasmu delší dobu než muž, takže s obřezaným bude soulad jednodušší, ale rozhodně bychom obřízku v tomto směru nepřeceňovali.

redakce

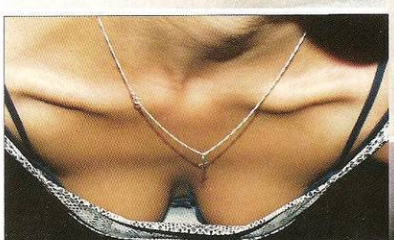

Mladičká zvídavá kočička hledá schopného učitele sexu. Odpovím i na erotické SMS. Pošli mi SMS ve tvaru: SEX TG KLARA "tvoje zpráva" na číslo 9035530. Provozuje TopicPress, cena sms max. 30 Kč.

NOVINKY DO VAŠÍ LOŽNICE

Stříkající penis

Je to tak, pokrok nelze zastavit. V našich sex shopech by už měl být k dostání nový, bombastický vynález pro nárožívé milovnice masturbace - realisticky vyvedený, stříkající penis. Má úctyhodných 20/5 cm, plynulou regulaci vibrací a především, vykropí v rozhodující okamžik roztouženou svatyni dávkou kapaliny, kterou si její majitelka sama namíchala podle přiloženého receptu. Tomu říkáme dokonalý servis! Čím výrobce doporučuje nahradit ejakulát? Zde je recept: 1/4 šálku slazeného kondenzovaného mléka, bílek z 1 vejce a cukr k dosažení požadované hustoty. Vzápětí však pro objektivitu dodává, že někteří zákazníci dávají přednost jogurtu bez příchuti, naředěnému vodou. Každopádně - dobrou chuť, kundičky!
http://www.sextoyfetish.com/

POZDRAV DIANĚ

Přišel ze Slovenska a provázel ho výtvor, který jsme se rozhodli uveřejnit. Michal P. z Bánova ke své kresbě napsal: „Poprvé jsem si Leo koupil letos, když v něm byla Diana Kobzanová. Její fotografie se mi tak zalíbily, že jsem si ji podle nich začal kreslit. Chtěl bych Dianě vzkázat, aby byla silná a nedělala si nic z lidí, kteří ji pomlouvají." Následuje ještě prosba o fotografie, které v čísle 6 nebyly. Milý Michale, děkujeme za dopis i kresbu, ale my v redakci žádné Diániny fotky nemáme, takže ti můžeme jenom doporučit, abys navštívil stránku www.leo.cz, kde jich najdeš desítky. I my ti přejeme hodně štěstí a úspěchů.

redakce

LEO OBJEV Z PTAČÍ ŘÍŠE

Tak tedy, jsme si plně vědomi, že tahle zpráva by se hodila spíše do Drbů z redakcí, ale natolik nás nadchla, že jsme se rozhodli věnovat jí větší prostor a hlavně doplnit ji o ilustraci. Náš šéfredaktor se seznámil s velmi pohlednou mladou ženou, na níž ho kromě úžasně tvarovaného hrudníku nadchla ještě jedna věc, vlastnictví papouška, kterého vidíte na obrázku. A co je na tom faktu tak úchvatného, že jsme se vám ho rozhodli oznámit na stránkách Leo magazínu? Věřte, že rodové jméno vyobrazeného opeřence zní AGAPORNIS. V redakci zavládlo totální nadšení a podnětné návrhy začaly pršet ze všech stran. „Toho si musíme pořídit!", „Naučíme ho vybrané sprostárny!", „Nikdo nám neuvěří, že se tak jmenuje!" Ti nejodvážnější začali dokonce navrhovat šéfredaktorovi, aby se za ptákem zaslíbeným vypravil a požádal ho o interview. Zatím papouščí mánie skončila tak, že fotka „božského agapornise" visí na redakční nástěnce. Ale kdo ví, třeba bude jednou zdravit naše návštěvy z klece, ozdobené hrdou vizitkou...

Víte, že...

...když má žena ochlupení nad kundičkou vyholené do proužku, říká se tomu **Landing Strip** - přistávací dráha.
...když ji má oholenou úplně, původní název zní **Hollywood Cat**. (Nic proti Hollywoodu, ale letištní terminologie se nám líbí víc;-)

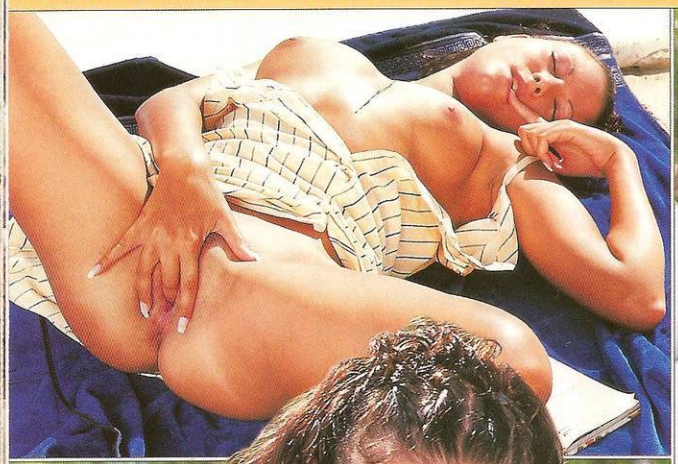

909 464 659
Lolitka k nakousnutí!
Pro stará 10 let.
23 KX/30 s. WPL
P.O. BOX 28, Průhonice
Tyto služby neposkytuje
Cesky Telecom, a.s.
Fuhrer, T-Mobile a Oskar

14. srpna
Dnes jsme dorazili do hotelu. Ošukal mě, sotva za námi zapadly dveře. Potom jsme šli na večeři do baru, vypili dvě lahve vína, zatancovali si - už mu stál - a zase na pokoj. Do rána mi to udělal ještě třikrát. Mohl by sice být můj táta, ale v posteli je prostě skvělej.

Z deníčku sedmnáctky

16. srpna

Hotelový bazén mě naprosto nadchl. Nejradši bych celý den nedělala nic jiného, než se v něm ráchala a opalovala se na lehátku. Ale on samozřejmě myslí jenom na sex a tak mě k němu dnes vytáhl brzy ráno a fotil si mě nahou. Musela jsem si ji před ním roztahovat, strkat si tam robertka... A pak zas honem na pokoj a píchat. Proč ne, takovéhle prázdniny jsem fakt ještě nezažila.

Patricie

pošli si MMS

TY TO JEŠTĚ NEMÁŠ?!

TOP FIVE

DIANA **KOB**ZANOVÁ
KODD PKKOB

KODD PKKOB5

KATEŘINA **KOR**NOVÁ
KODD PKKOR

KODD PKKOR10

TEREZA **PER**GNEROVÁ
KODD PKPER

KODD PKPER4

SEDMNÁCTKY
KODD PKSE

KODD PKSE21

MODELKY
KODD PKMO

KODD PKMO56

TOP FIVE

V TOP five naleznete pouze kategorie, které mají minimálně 10.000 objednávek měsíčně!

AMATÉRKY -**P**ORNO
KODD PKAP

KODD PKAP16

EXOTIKA -**P**ORNO
KODD PKEP

KODD PKEP5

GRUPÁČ
KODD PKGR

KODD PKGR39

LESBIČKY
KODD PKLE

KODD PKLE6

VÝSTŘIKY
KODD PKVY

KODD PKVY33

ANAL
KODD PKAN

KODD PKAN32

SANDWICH
KODD PKSA

KODD PKSA11

KOUŘENÍ
KODD PKKO

KODD PKKO38

AMATÉRKY
KODD PKAM

KODD PKAM20

VELKÉ **K**OZY
KODD PKVK

KODD PKVK8

EXOTIKA
KODD PKEX

KODD PKEX22

TĚHOTNÉ
KODD PKTE

KODD PKTE6

ČTYŘICÍTKY
KODD PKCT

KODD PKCT7

BIZARR
KODD PKBI

KODD PKBI4

PŘEJEME HODNĚ VZRUŠENÍ A ZÁBAVY S NAŠIMI EROTICKÝMI MMS!

Ceny: Registrační SMS:
Eurotel: 3,00 Kč s DPH, T-Mobile: 3,15 Kč s DPH.
Objednávka MMS:
Eurotel: 29,90 Kč s DPH, T-mobil: 31,50 Kč s DPH.
U T-Mobile je k ceně nutno připočítat poplatek za přenos dat GPRS podle typu tarifu (0,30 - 0,50 Kč/kB) anebo cenu vytáčeného spojení s WAPem.
SMS objednávky zasílejte na čísla:
Eurotel 999888, T-Mobile 4616.
Službu neposkytuje Eurotel, T-Mobil, Oskar.
POUZE PRO OSOBY STARŠÍ 18 LET!

JAK NA TO?

STAČÍ MÍT SPRÁVNĚ NASTAVENÝ MMS TELEFON! JE TO SNADNÉ.

1. MÁM EUROTEL

Nemusíš nic nastavovat. Zašli objednací SMS (viz bod 4) na číslo **Eurotelu 999888** a do několika minut obdržíš požadovanou MMSku.

2. MÁM T-MOBILE

Pak můžeš obrázky přijímat pomocí WAP připojení. Obrázky objednáš SMSkou (viz bod 4). Máš-li správně nastaven WAP, na telefon ti přijde oznámení o doručení WAP zprávy. Poté zvol **„Otevřít"** a pak **„Vyvolat"**. Telefon se automaticky připojí k WAP stránce. Po úvodním textu je na konci stránky odkaz: **„Stahnout obrazek foto123.jpg"**. Obrázek stáhneš kliknutím na odkaz. Po jeho přijetí je možno obrázek **„Ukázat"** anebo **„Uložit"**. Pak stačí WAP ukončit.

Máš-li telefon **Nokia** nebo **Sony Ericsson**, můžeš použít také tuto možnost. Pošli SMS ve tvaru **KOD NT** na číslo **4616**, následně obdržíš zpětnou SMS se správným MMS profilem, který má název MMS Sluchatko. Tuto SMS stačí poslat jen jednou, před **prvním** použitím služby!

Máš-li **Nokii**, na telefonu se zobrazí *„Nastavení multimédií přijato"*. Zvol **„Ukázat"** a pak **„Uložit"**. Následně zadej **OK** na otázku *„Aktivovat uložená nastavení multimédií?"*. Pak již nic nebrání příjmu MMS zpráv. **Dále čti bod 4.**

Máš-li **Sony Ericsson**, zobrazí se *„Nová nastavení. Instalovat?"*. Zvol **OK** a následně zvol **„Uložit"** jako odpověď na otázku *„Nový profil uložit?"*. Pak již nic nebrání příjmu MMS zpráv. **Dále čti bod 4.**

K ceně objednávací SMS je ještě nutno připočítat cenu za GPRS přenos anebo GPRS či vytáčené spojení k WAPu operátora. Tyto ceny se liší podle tvého tarifu.

3. MÁM OSKAR

Objednat a zaplatit erotickou MMS lze zatím pouze z **Eurotelu** nebo **T-Mobile**, ale když do objednávky zadáš číslo Oskara, obrázek ti přijde na zadané číslo. Je-li příjemcem Oskar, musí si jeho uživatel aktivovat datový přenos GPRS a telefon nastavit podle toho, jestli je příjemce předplaceným zákaznikem, anebo používá Oskartu.

Buď IN a stáhni si SEX DO MOBILU!

4. JAK VYBRAT A OBJEDNAT

Můžeš mít nejen ty obrázky, které vidíš, ale také tisíce dalších. Teď už se můžeš dívat na své oblíbené celebrity kdykoli a kdekoli přímo na svém telefonu! Stačí je jen objednat!

Pošleš-li například SMS objednávku ve tvaru **KODD PKKOR**, dostaneš Kačenku Kornovou. Pošli **KODD PKPER** a budeš mít Terezu Pergnerovou. Na Dianu Kobzanovou se můžeš těšit po odeslání **KODD PKKOB**. Kouření? Napiš **KODD PKKO**. Chceš svým semenem pocákat kurvičku? Pošli **KODD PKVY**. Obdivuješ velké kozy? Mají **KODD PKVK**. Budeš-li takto postupovat, můžeš obdržet všechny zde otištěné obrázky. Stačí esemeskou poslat klíčové slovo **KODD** a kód, který je uveden nad obrázkem. Napíšeš-li znovu například **KODD PKKO**, přijde další fotka od stejné dívky z její série z kategorie **KOUŘENÍ**. Tak pokračuj dál až do vyčerpání fotek dané dívky. Jestliže chceš nějakou fotku, kterou vidíš na této stránce otištěnou, napiš klíčové slovo, které je pod danou fotkou napsané. Chceš některý z obrázků poslat kamarádům? Žádný problém. S každým objednaným obrázkem obdržíš podrobné informace, jak dále postupovat a jaké další služby můžeš využívat. V tomto případě stačí dát za kód dané fotky telefonní číslo toho, komu chceš obrázek poslat.

Zita

Naučím tě, co ještě neznáš

O nabíječe nouzi opravdu nemám. Lepí se na mě chlapi všech věkových kategorií, vlastně i ti, co ještě pořádní chlapi nejsou. Přiznám se, že mě docela baví ty mladé zajíčky zaučovat, ale docela by ses divil, že i spoustu starších chlápků často překvapím něčím, co ještě při sexu nezkusili, nebo dokonce ani nevěděli, že to jde.

Třeba jednou, když jsem měla hodně kurvičkovskou náladu, jsem sbalila v klubu dva kluky něco přes dvacet. Doma mě pak jeden začal šoustat a druhý si ho zatím honil.

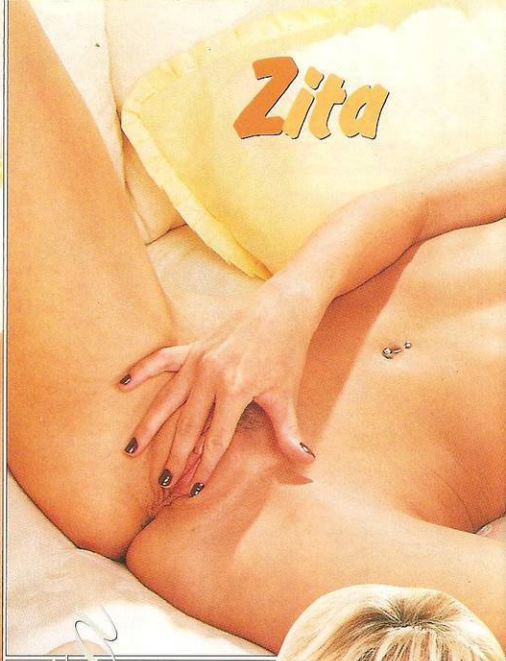

Zita

Zita

909 464 659
Těš se na moji kundičku!
Pro starší 18 let.
23 Kč/30 s. WPI, P.O.BOX 28, Průhonice. Tyto služby neposkytuje Český Telecom, a.s., Eurotel, T-Mobile a Oskar.

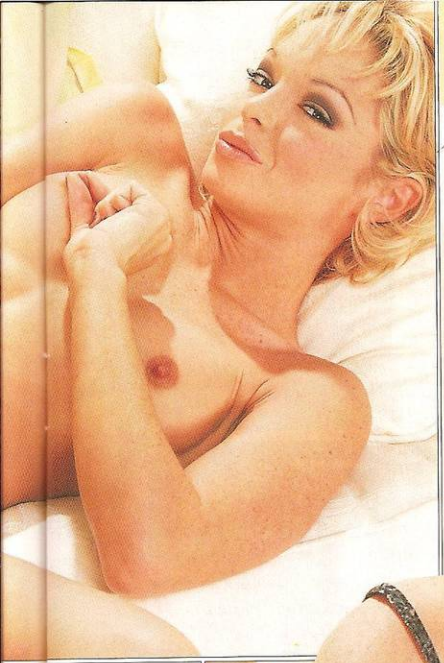

Naučím tě, co ještě neznáš

Koukali jak (víš co) z roští, když jsem toho prvního zarazila a povídám: „Přece nenecháš kamaráda na suchu. Pojďte do mě oba!" Ale ne že by mi to jeden dělal do zadečku, nasměrovala jsem oba do své broskvičky. Chvíli jim trvalo, než se sladili, ale pak mě vyprcali dokonale. Co bys mě naučil ty, chlapáku?

Fotoreportáž LEO

NAHOŘE BEZ ve WOODSTOCKU

Vítej v baru snů

Určitě existují hospody, které používají obsluhu nahoře bez jenom jako lákadlo, aby za každou cenu zvedly skomírající tržby. Ale jsou naštěstí i zavedené, pohodové lokály, které nemají zapotřebí hosty přemlouvat k návštěvě a kde toplessky fungují jenom jako občasné zpestření a příjemná prémie pro stálé hosty. V těch nejpovedenějších osvěžovnách pak navíc perfektně zapadnou do atmosféry, právě tak jako v pražském klubu Woodstock.

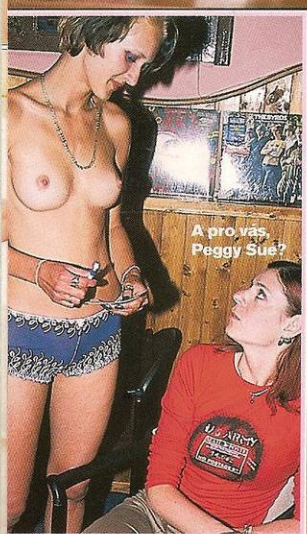

A pro vás, Peggy Sue?

LET'S ROCK AND ROLL!

Neumím si moc představit člověka, který má rád hudbu šedesátých let a přitom by se mu nelíbily holky, vadil by mu pohled na jejich prsa nebo by jeho hormony v kombinaci s vypitým alkoholem působily problémy. A už vůbec si ho neumím představit v Café Baru Woodstock na Bělehradské. Vládne tam bezproblémová, kamarádská atmosféra, přesně taková, jakou návštěvník očekává. Jeho majitelé, členové revivalové kapely, sice sladké sixties nezažili, ale duch té doby je jim vlastní. Za pípou můžete občas narazit i na jednoho z pamětníků, průkopníků rokenrolu u nás, Jirku Bíbra Šimáka. A hlavně na polonahé kočičky. Nebudu vám nalhávat, že jsou tu pravidelně, ale jak jsem se zmínil už v úvodu, jejich prsa tady opravdu nefungují jako lacina reklama. Woodstock má od začátku stálou klientelu, kterou převážně tvoří milovníci hudby padesátých až sedmdesátých let, určitě i proto, že jeho součástí je vyhlášený bazar raritních céděček a vinylů. Nečekejte ale, že tu najdete sešlost fotříků a dědků, v téhle muzice dnes jede překvapivě velká část mladé generace. Toplessky tak logicky nejsou žádné maminy, ale dvacítky jako víno.

Neštyd se a bumbej!

DESÍTKA MEZI TROJKA

Když se dvaad cetiletá Irena jenom v kalhotká staví za bar a začín točit první várku, i naprostý laik - jako že jich v českých hospodách moc nenajdete - by poznal, že n profesionální grif. Natočený půl nemá chybu. Neodolám...

Jde ti to...

„Díky za kompliment. Nejsem amatér, mám na to výuční list!"

To musíš být pro každý podnik skutečný poklad, určitě se o tebe perou.

„Kdepak, já to běžně nedělám, jenom tady. Živím se něčím úplně jiným, ale protože tady mám kamarády, občas to tu s Markétou takhle oživíme."

Takže to není vůbec o penězích

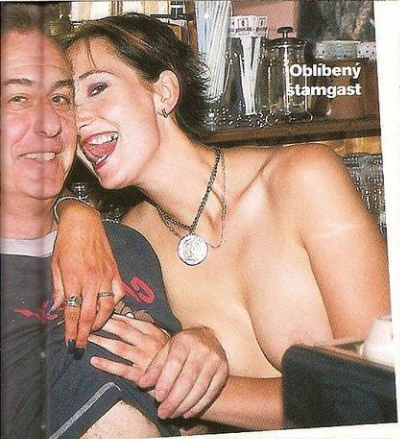

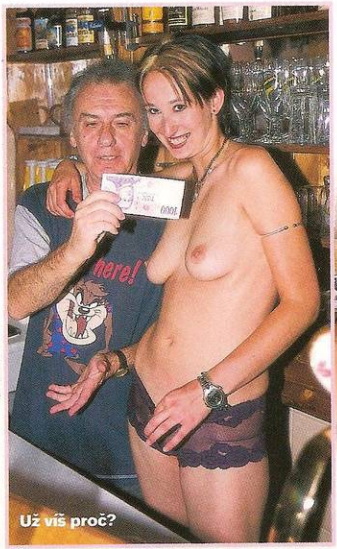

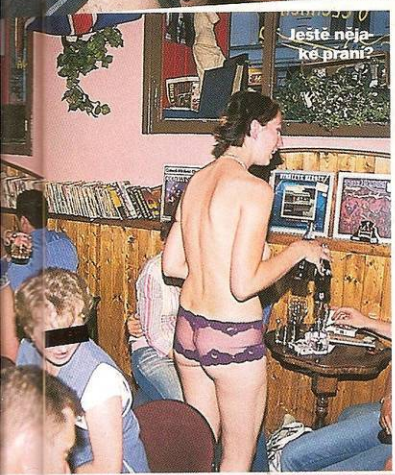

s hosty? Že by chtěli víc, než se dívat?

„Ani náhodou. Problémoví lidé sem prostě nechodí, a i kdyby, uměla bych si poradit. Dřív jsem v baru dělala a bývalo to tam drsnější, i když jsem byla oblečená. Tady jsou navíc kluci, ti by mě ve štychu nenechali."

Rád věřím. Díky - a dej mi ještě jedno!

DVOJKY MEZI DVOJKAMI

Světlovlasá Markéta staví na vedlejší stolek dvě dvojky bílého a s těmi svými, neuvěřitelně krásně tvarovanými, přibrzdí u mě.

Markéto, nezlob se, ale prostě ti musím položit jednu otázku doslova na tělo. Tvar tvých koziček vypadá až podezřele dokonale, jsou pravé?

„Na to vem jed! Prostě mi tak narostly. Kdyby tu nebyli lidi, mohl by ses přesvědčit."

Sobě bych to přál, ale majitelům určitě ne, aby tu bylo vymeteno... Jsi tady taky víceméně ze záliby jako Irena?

„Víceméně, to je správné slovo."

Takže se jinak neživíš „tělem"?

„Párkrát jsem fotila pro jeden časopis, ale jinak ne. Tohle mi vyhovuje, protože to není běžná hospoda, kde by nás nacamraní chlápkové otravovali. A že na mě koukají, to mi fakt nevadí."

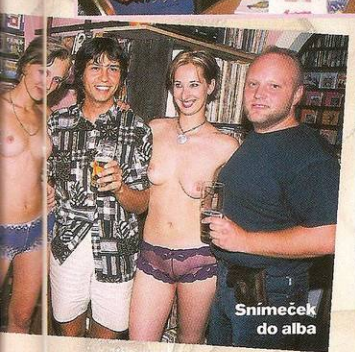

„To jsem neřekla. Jsem sice docela exhibicionistka, ale zas ne taková..."

Měla jsi tu někdy problémy

Máš přítele? Co říká na tuhle tvou, řekněme, zálibu?

„Kluka mám. Není hloupej, tak se to se mnou nesnaží ani moc řešit."

Jasná odpověď, asi ví, že by nic nevyřešil. Budeme tomu říkat tolerantnost. Pozdravuj ho ode mě!

THANK YOU, GOOD NIGHT!

Sotva jsem dokončil druhé miniinterview, dorazil zbytek kapely, hudba zesílila, útulný podnik ještě víc ožil a Markétina štíhlá silueta se začala mezi stolky míhat podstatně rychleji. U baru, kde většinou postává jen pár skalních „stojáků", bylo plno, sotva se Irena chopila pípy, a nezměnilo se to celý večer. Není divu, v běžném lokále pohled za výčepní stolici takovýhle obrázek nenabízí. Jeden z vlasatých hostů se nechává inspirovat obsluhou a stahuje tričko. Ale až do zavíračky se nemění to zásadní - pohoda a klid. Před jedenáctou se bar vyprazdňuje bez vysvětlování, že je čas, nikdo nehuláká ani se zvlášť nepotácí. Jdeme také. Ještě důležité upozornění pro případné návštěvníky Woodstock Café Baru: Ta roztomilá fotka, kde si Irena s Markétou dávají hubana, vznikla na popud našeho chlípného fotografa, žádnou lesbi show v tomhle podniku opravdu neuvidíte. Dobré pití, skvělou muziku a přátelskou atmosféru tam najdete vždycky a při troše štěstí vám pití donese víc nahá než oblečená kočička. Řekl bych, že to není málo.

Woodstock Café Bar
Bělehradská 36, Praha 2
po–pá 12:00–23:00
so 15:00–23:00

Neukojitelná požitkářka

Na první pohled je, myslím, jasné, že chlapi v montérkách u tebe moc šancí nemají, co, Ivono?

„Řeknu to takhle: Se zpocenýmchlapem ve špinavém oblečení bych si to určitě nerozdala, ale když se osprchuje a má určitou úroveň, je pro mě určitě důležitější, co s mým těličkem dokáže provést, než kolik má na kontě."

Ivona

Hodně si potrpíš na luxus?
„Spíš než o penězích to mám o krásných a kvalitních věcech. A dobrých. Ty by sis po skvělé souloži zapálil startku?"

Nežiješ moc zdravě, viď? Sladkosti, cigarety...
„Jsem požitkářka, to je fakt. Pár dortíků před milováním a davidoffka po něm, neznám nic lepšího. Tedy samozřejmě kromě toho sexu. Hodně mě dokáže navnadit porno, vydržím na něj koukat třeba dvě hodiny. Partner se mě přitom nesmí ani dotknout, sebe taky ne, a když mu pak konečně dovolím, aby se na mě vrhnul, bývá to ta správná divočina."

909 464
Máš rád
karvič
Ivona

Neukojitelná požitkářka

Jsi hodně dominantní?
„Ani ne. Mohla bych ti zahrát vládkyni, kdybys chtěl, ale nejradši jsem klasická šoustaná samička. Hodně nahlas u toho vzdychám, křičím a taky se mi líbí, když je slyšet i on."

Co potřebuješ, aby ses rozpálila?
„Láhev šampaňského nezklame, trochu těch sladkostí, a když dojde na pichání, ráda si na sobě nechávám prádlo."

A co tě vzrušuje nejvíc?
„Hodně, ale opravdu hodně velký ocas, který mě projede úplně všude. A výstřik jako erupce sopky. Miluju, když mám sperma na obličeji a po celém těle... i v puse, samozřejmě."

Trvá ti dlouho, než se uděláš?
„Jsem asi prokletá. Udělám se rychle a docela snadno a orgasmy pak jdou rychle za sebou, další a další. A mně se vlastně nechce přestat, chtěla bych to pořád, dál a dál..."

NAPIŠ MI SMS!

NOVINKA

SMSex LINE

EROTICKÁ SMS LINKA

- levnější a diskrétnější než telefon
- 100% naživo, zcela anonymní
- okamžitá odpověď zaručena
- sex kdekoliv a kdykoliv

Vyber si někoho z nás a pošli SMS ve tvaru: KONTAKT JMÉNO

KONTAKT LUCY

Všechny SMS posílej na číslo: (Pro uživatele Eurotel, T-Mobile a Oskar)

9030315*

Cena za odeslanou SMS je 15 Kč. Přijaté SMS zdarma.

*) Z důvodu zvýšení sazby DPH za telekomunikační služby bude od 1.2 služba dostupná uživatelům sítí Eurotel, Oskar a od 1.3 uživatelům T-Mobile na čísle 9030320. Cena za odeslanou SMS bude 20 Kč vč. DPH. Přijaté SMS zdarma.

Další holky a kluky najdeš na:

WWW.SMS-SEX.CZ

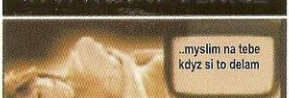

SMSex CHAT

- první erotický SMS chat u nás
- sexy konverzace přes SMS
- odkudkoliv, kdykoliv ...

Zaregistruj se: pošli SMS s textem SCHAT JA přezdívka

SCHAT JA EROS

Vyber si jednu z místností: Oral, Anal, Piss, SM... SCHAT P místnost

SCHAT P ORAL

Vyber si někoho z místnosti a pošli mu vzkaz: # přezdívka vzkaz

NIKI CHCI TE..

Všechny SMS posílej na číslo: (pouze pro uživatele Eurotel a T-Mobile)

9030307

Cena za odeslanou SMS je 7 Kč. Přijaté SMS zdarma.

POUZE PRO STARŠÍ 18 LET

Tyto služby poskytuje Softmatch, s.r.o.,P.O. BOX 83, Praha 4, 140 21

WWW.SMS-SEX.CZ

VÝSLEDKY SOUTĚŽE z čísla 12/03

POZNÁTE JE

Nezklamali jste nás. Opět jsme se přesvědčili, že jste skuteční milovníci a znalci kundiček, navíc v drtivé většině bystří a pozorní. Do naší soutěže Poznáte je?, kterou jsme vyhlásili ve dvanáctém čísle loňského ročníku, přišlo několik stovek vyplněných soutěžních kupónů a jen nepatrný zlomek z nich obsahoval chyby. Všechny se správnými odpověďmi jsme nasypali do osudí (pochopitelně ve tvaru obrovské vaginy) a pod dozorem šéfredaktora z něj rukou nepolíbené panny byl vylosován vítěz. Pozor, fanfára! **10 000 Kč získává pan Kožešník z Jihlavy**. Gratulujeme a pevně věř že by se mu nikdy nemohlo stát to, co hajném známého vtipu, který v hospodě ohromoval tí poslepu pozná libovolnou kožešinu („Liška, za ná před rokem, cena 900"), po mnoha panác dorazil domů, padnul do postele a ráno mu že říká: „Žes byl jak puma, převrhl židli a pozvrac to bych ti odpustila, ale žes mi na ni v noci šal a křičel krtek za tři padesát, to ti nedaruju!"

I všem ostatním, kteří tipovali správně, gratulujeme k výtečnému postřehu či vizuální paměti a připomínáme, že už v dnešním čísle máte možnost zapojit se do další soutěže o rovných deset tisíc - Ukažte prsa! - na stra

Absolutně nahá, mokrá a nadržená

Viola

Poprvé jsem si to udělala ve vaně sprchou a od té doby je to můj nejoblíbenější způsob. Bičuju si prsa i kundičku silným proudem horké vody... Ano, honím si ji, i když mám nabíječe, je to prostě o něčem jiném. Moc ráda si se svou kundičkou hraju. Oholila jsem si ji dávno předtím, než se z toho stala móda. Když se mě jeden kluk ptal proč, odpověděla jsem mu, že se takhle cítím absolutně nahá.

Absolutně
nahá,
mokrá
a nadržená
909 464 661
Zavolej
divoké
kočičce!
Pro starší 18 let.
23 Kč/30 s. WPI, P.O. BOX 28, Průhonice.
Tyto služby neposkytuje Český Telecom, a.s.,
Eurotel, T-Mobile a Oskar.
Viola

Viola

Ale už jsem mu nevyprávěla, jak šíleně se vzruším pokaždé, když si ji holím. Ke konci už musím dávat pozor, abych se neřízla, při každém dotyku jakoby mnou projížděl proud. A místo krému po holení si po ní někdy rozetřu šťávu, co ze mě teče, proženu poštěváček a je to. Svíjím se na zemi a jen doufám, že mě sousedi neslyší. Teď trochu lžu - je mi úplně fuk, jestli mě slyší!

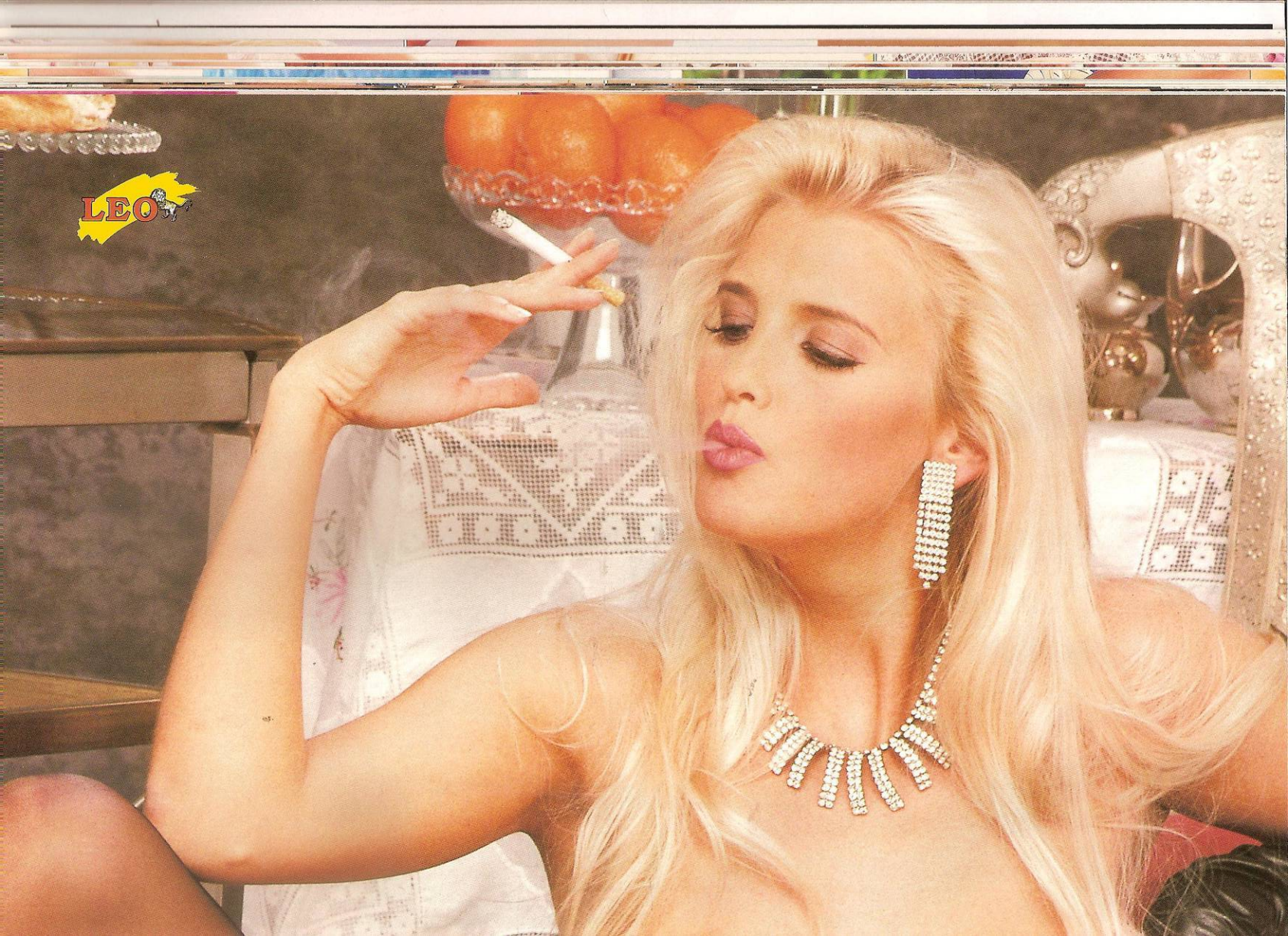
LEO

DEJTE JÍ DO PUSY... ...BUBLINU

Soutěž LEO pokračuje.

I dnes máte možnost předvést, kolik jste posnídali vtipné kaše a jak je na tom váš erotický ostrovtip. Zahleďte se na fotografii, nechte se políbit múzou a vložte modelce do úst co nejvtipnější výrok. Napište ho na korespondďák, pohled či do dopisu a pošlete na známou adresu: LEO, P.O.BOX 164, Černokostelecká 20/2020, 100 31 Praha 10. Nezapomeňte na heslo BUBLINA. Autor výroku, který sklátí smíchy rozhodující většinu redakce, od nás dostane rovných 500 korun.

Soutěž LEO

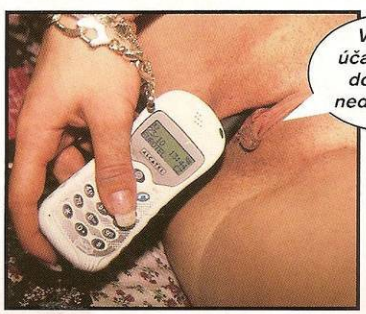

Bublina z čísla 1

*Vítězný text do bubliny z prvního čísla nám poslal **pan Vojtěch Adamec z Bruntálu.***

LEO doporučuje

aneb Zkusili jsme na vlastní

Supergrip pro supernabijáky

Nejmenovaný redakční drsňák nedávno vytáhl z kapsy se šibalským úsměvem malý, nevinně vyhlížející kousek umělé hmoty, a vítězoslavně pravil: „Pánové, zapomeňte na gumičky. Až budete chtít fakt přitvrdit, vsaďte na tohohle ďáblíka!" Při pohledu na pochybovačné výrazy v našich tvářích nám ještě udělal krátkou přednášku, doplněnou odborným nákresem penisu v řezu. Protože cítíme jako svou profesionální povinnost vyzkoušet téměř vše, co se na sexuálním trhu objeví, postupně jsme Supergrip otestovali všichni. Výsledek? Objevili jsme klenot!

Tenhle nenápadný škrtič sevře nekompromisně

váš penis a spolehlivě ho udrží ve stavu dok nalé erekce mnohem déle než běžné škrtíc kroužky.

Jestli nejste zrovna něž mazlíci a dáváte předno trochu tvrdším praktiká měli byste si ho určitě opatřit. Hlavní vtip spoč v tom, že jeho unikátní k strukce nechává volnou močovou trubici a tím u ňuje naprosto volný, dok lý výstřik. A že bude mimořád silný, na to můžete vzít jed. Vá pist i obšťastňovaná kundička ovšem užijí poměrně drsného zacházení. Horní strana Super gripu tlakem na cévy udržuje ci, unikátní design vydatně roz je tělo penisu a partnerčin klit se místo šimrání dočká pěkně dých přírazů. Naše doporučen noznačně zní: Nešetřete sebe svou milou a nasaďte Supergr - superhit pro supernabijáky.

EROTIKA

DYNAMICKY ROSTOUCÍ ODVĚTVÍ

Za časopisy či videa s pornotematikou utratí převážně muži ročně asi 57 miliard dolarů, tedy přes 1,5 bilionu korun. Pro srovnání - je to víc než dvojnásobek českého státního rozpočtu. PK 62, a.s., vydavatelství, které pro vás vydává i Leo magazín, patří k největším v Česku. Vydává časopisy i ve Francii, Rakousku či Skandinávii, chystá se proniknout na americký trh a je jedním z největších poskytovatelů „lechtivých" obrázků pro mobilní operátory.

Jak velký je legální obchod s erotikou? (v miliardách dolarů ročně)

Video pro dospělé 20,0	Internet 2,5
Eskort (společnice) 11,0	CD disky 1,5
Časopisy 7,5	Erotické romány 1,0
Sex kluby 5,0	Ostatní 1,5
Sex po telefonu 4,5	
Kabelové televize 2,5	Celkem 57,0

Poznámka: šedá ekonomika a nelegální aktivity, jako je například prostituce, nejsou zahrnuty.

Pramen: Alexa Research

DRBY Z REDAKCE

PŘIJĎTE NA MEJDLO!

Nedávno se na firemním intranetu objevila pozvánka z nejmilejších. Hádáte správně, nešlo o hygienu, ale oslavu, a to přímo desetiletého výročí působení našeho pana ředitele ve firmě. Nevzpomínám si, že by někdo chyběl. A jsem si jist, že to nebylo kvůli té skleničce vína zadarmo, ostatně dárky na jeho stole mluvily samy za sebe. Největší pozdvižení vyvolala šikovná montáž, na níž se bájný Atlas (samozřejmě s tváří p. ředitele) hrbí pod vahou zeměkoule s velkými písmeny PK 62... Pro ilustraci připojujeme část přáníčka, které dostal od dam z archivu. Zároveň tímto děkujeme paní uklízečce, která ho zachránila druhý den z hromady prázdných lahví, plných popelníků, spodního prádla a podobných předmětů, které se záhadně přes noc objevily v ředitelově kanceláři.

Víte, že...

- Lev je scho kopulovat až **padesátkrá** za den.
- Orgasmus vepře domácího trvá až **třicet minut**.

Mrzí vás někdy, že js se narodil jako člov Nemusí. **Jsme sp lu s delfíny jed ní, kdo si užíva sexu jen a jen pro radost.** A podle nejnovějš výzkumů nás na t lístek doplňují ješ šimpanzi Bonobo, kteří si navíc vůbe nelámou hlavu s bisexualitou.

- Améba je pohlavně zralá za 4 až 6 hodin, myš za 15 až 20 dní, prase za jeden až dva roky, slon za pět let. Jenom homo sapiens musí čekat celých **čtrnáct–patnáct let**.

PRAHA centrem světové erotiky

Výrobní lhůta nám bohužel neumožňuje být žhavě aktuální, ale nezmínit se o akci formátu World Telemedia aspoň dodatečně, by bylo neodpustitelné. Vězte tedy, že třetího až pátého listopadu loňského roku se Praha stala hlavním městem světové erotiky. V hotelu Corinthia Towers se totiž konaly mezinárodní konference World Telemedia 2003 a Adult Online Europe, setkání nejvýznamnějších podnikatelů v oboru erotiky, kterých přijelo téměř tisíc. Jak se vyjádřila Geraldine O'Sullivanová z pořádající firmy World Telemedia, běžně se tato akce koná v Amsterodamu, ale „O Prahu byl značný zájem".

Hlavním tématem letošního setkání byly **mobilní telefony a internet**, samozřejmě v souvislosti s erotikou. Podle Paula Markhama, významného britského fotografa, který své studio už před pěti lety přestěhoval do Prahy, je Česko v současnosti centrem legální erotiky a po našich dívkách je obrovská poptávka. Maďarsko, zejména Budapešť, už není tolik v kurzu, zato do Prahy přijíždí každý měsíc nejméně deset štábů. Důvodem jsou podle něj především nižší náklady, ale i atraktivita českých dívek a výše výdělku. „Studentky, prodavačky z hypermarketů a řetězců rychlého občerstvení," vypočítává nejčastější povolání dívek, které vstupují do světa pornografie. „S každým novým postaveným nákupním centrem, s každým procentem nezaměstnanosti navíc zájem o tento typ výdělku roste," tvrdí.

Kdo byl sv. Valentýn

Za čtrnáct dní začne tradiční útok na kundičky pomocí přáníček zvaných valentýnky. Proč a po kom se jim tak říká? Klaudius II. z vojenských důvodů zakázal v Římě svatby, ženatí muži se mu totiž do armády nehrnuli. Jediný kněz jménem Valentýn císařského zákazu nedbal a dál potají oddával zamilované dvojičky. Samozřejmě ho někdo prásknul a putoval do vězení. Než mu ufikli neposlušnou hlavu, stačil zavést tradici valentýnek. Zamiloval se totiž do dcery hlavního bachaře a neúnavně jí ze své kobky psal. Poslední dopis před popravou podepsal „S láskou Tvůj Valentýn". Podle našeho názoru touhle historií bezpochyby zpracujete vyhlédnutou samičku líp než sebevíc srdíčkovou valentýnkou.

UVÍZLO NÁM V SÍTI: Superkozy a megadudy (o)(o)

Tentokrát naše probírka sítí připomínala velrybářskou výpravu. Vydali jsme se totiž hledat ty nejlepší neplacené stránky, na kterých zaplesá srdce každého milovníka obřích ženských hrudníků. Jako startovní bod doporučujeme každému začínajícímu kozofilovi adresu www.bigtitfantasy.com/main.shtml, kde najde obstojnou přehlídku vyvinutých poprsí, roztříděnou do kategorií přírodní prsa, silikonová, gigantická, velké bradavky, šukání mezi kozy, prsaté samice, kozaté pornohvězdy, teenageři a další, to vše ještě dále rozdělené do skupin sekretářky, hospodyňky, prádlo atd. Mimo běžných „portrétů" zde samozřejmě všechny výše uvedené najde i v té nejostřejší porno akci. Dalšími dobrými rozcestníky jsou určitě i http://www.bigboobporn.com/top/main.htm (tady se už převážně pícha, kouří a líže) a http://www.triplext-humbs.com/main.shtml. Komu nezáleží na pravosti a nevadí mu silikonová výpomoc, hlavně když jsou opravdu „mega", dojde nejspíš uspokojení na stránkách http://www.titsmaster.com/ nebo http://www.unrealboobs.com/. Lolo Ferrari najdete na http://www.bustysx.com/series123b/top14.html Mimochodem, na rentgenovém snímku vidíte právě její vycpávku.

ENCYKLOPEDIE SE

Bod G

Kdyby se německý gynekolog Ernst Gräfenberg ve čtyřicátých letech minulého století jenom neškodně hrabal v kundičkách svých pacientek, ušetřil by zástupům mužů i žen pravou kalvárii. On si totiž nedal pokoj, dokud nedošel k závěru, že objevil zázračný bod (údajně ležící 3 až 5 cm hluboko na přední stěně pochvy), jehož masáží lze dosáhnout mimořádně kvalitního orgasmu. Svůj objev hrdě zveřejnil a rázem byla na světě další Lochnesská obluda. ***Nikdo ji nikdy neviděl, ale kdekdo věří, že existuje.*** *Ovšem Nessie je vedle bodu G chudou příbuznou, do Skotska zdaleka neproudí takové davy hledačů, jako ty, které se noc co noc snaží najít místečko zaslíbené. Mašinérie průmyslu sexuálních pomůcek chrlí další a další modely vibrátorů, konstruovaných speciálně k jeho dosažení a dokonalému podráždění.* ***U některých žen údajně právě z tohoto místa dochází ve stavu nejvyššího vzrušení k vyměšování tekutiny, připomínající ejakulát, a nastává tak „mokrý orgasmus".*** *Při pohledu na vzhůru zahnuté G-bod-vibrátory by se snad mohli začít radovat muži, jejichž penis má v erekci podobný tvar, ovšem podle našich postelových zpravodajek je i s ním výsledek nejistý, zato si téměř zaručeně neužijí dokonalý zásun v poloze zezadu, o análu nemluvě. Majiteli běžného penisu nezbude, než se vyzbrojit nekonečnou trpělivostí, elánem hledače svatého grálu a znovu a znovu se nořit do hlubin vaginy své drahé. Určitě tam někde je!*

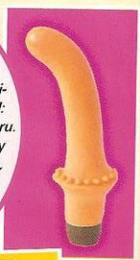

DRBY Z REDAKCE

PROKLETÁ TECHNIKA

Fotograf měl pořídit videoklip nové slečny z chatu. Byla to začátečnice, ale šikovná. Trochu se zarazila, až když jí podal robertka a zavelel: „Teď se prostě udělej." A spustil kameru. Dala se do díla a přesně ve chvíli, kdy slečna zavřela oči a poprvé vzdychla, se rozsvítil indikátor BATTERY OFF. Nejhorší bylo, a to Martinovi jen tak neodpustím, že to bezelstně nahlas přiznal...

LEO TIP

Pro inspiraci mrkněte na http://www.lovehoney.co.uk/store.cfm?cat=32, vyrazte do nejbližšího sex shopu Eros a ještě si tam nechejte prodavačem poradit, který model G-spot-vibrátoru má největší ohlas. Až vaše milá uvidí, kolik peněz, času a potu investujete do jejího totálního uspokojení, byl by v tom čert, aby její orgasmus nezbořil dům!

Marcela

Měla jsem štěstí, že můj první kluk ho neměl moc velkého, takže to nebolelo. Potom jsem zase měla štěstí na šikovné chlapíky, co mě dokázali maximálně vzrušit.

909 464 662
Budu tvoje kurvička!
Pro starší 18 let.
23 Kč/30 s. WPI, P.O. BOX 28, Průhonice. Tyto služby neposkytuje Český Telecom, a.s., Eurotel, T-Mobile a Oskar.

Kundičku mám malou, chuť píchat obrovskou!

To, že mám hodně malou a úzkou kundičku, jsem vlastně zjistila až s jedním, který ho měl opravdu jako palcát. Dnes už je moje číča vytrénovaná a pořádný klacek jí dělá dobře jako kterýkoliv jiný. Miluju ten pocit, když je ve mně nadoraz, pumpuje mi celým tělem a cítím, že jsem úplně, dokonale plná. Orálek taky můžu, ale prcání je prostě nej. Jsem šťastná, že mi víc nenarostla.

Marieta

www.mujeros.cz
OPRAVDOVÉ orgasmy
new

CHCEŠ SLYŠET, JAK u toho vzdycháme? ZAVOLEJ NÁM A MY TI ukážeme, co v nás je!
VÍC!

909
30 66 03
Pro volající ze Slovenska
z mobilu 0986 - 215 286
z pevné 0986 - 715 786
CO JE NA SEXU NEJVZRUŠUJÍCÍ KROMĚ ŽENSKÉHO TĚLA?
Její hlas.
POSLECHNI SI, JAK SE UMÍ DÍVKY rozparádit.
POSLECHNI SI ROMANTICKÉ sténání NEBO TAKÉ výkřiky slasti!
PRAVÉ ORGASMY OD NORMÁLNÍCH AŽ PO EXTRÉMNÍ
909 30 66 03
Halotel s.r.o, P.O. BOX 304, 110 00 Praha 1, 30,- Kč/min. Pouze pro osoby starší 18 let. Tuto službu neposkytuje Český Telecom a.s., T-Mobile, Eurotel, Oskar.

Vyfoťte se s LEO

Kundičko, sýýýr!

Na nás Míru ukáz

Pozor, čtenářská soutěž!

Zírej, to je odvaz!

Odpočinek

MÍRÁK A ŠMÍRÁK

Další odvážná samička z hlavního města si vyšla velmi nalehko a s přítelem, vyzbrojeným fotákem, aby vám mohla nabídnout snímky svých půvabů v ulicích. A protože Nina (řekli byste, že jí je třicet? My ne...) opravdu není žádný stydlín, vybrala si za své působiště přímo náměstí Míru a jeho bezprostřední okolí. Nejživější ohlas ale vzbudila v jedné z bočních ulic, kde se k ní před objektiv postupně vnutily obě poloviny mladého páru, který šel kolem. Jak je vidět, ani jeden se sice nedal přemluvit, aby si také odložil, ale i tak vznikly pohodové a skvěle rajcovní fotky. Jenom pomalu začínáme být zaražení z faktu, že se nám letos zatím ozývají jenom samé kočky z Prahy. To se zbytek republiky nechá zahanbit?

PRAVIDLA SOUTĚŽE: Jestli máte rádi Leo, pusťte ho nejen k sobě do ložnice, ale vyjděte si s ním do ulic, do obchodu, zkrátka kamkoliv mezi lidi, a vyfoťte s ním svou partnerku. Čím víc toho ukáže, tím větší šance, že vám pošťák brzy od nás předá mile kulatou sumičku 1000 korun českých. V obálce, označené heslem Vyfoťte se s Leo, je pošlete na naši adresu:
LEO, P.O.Box 164, Černokostelecká 20/2020, 100 31 Praha 10.

LEO dvojka s Leo sedmičkou

Chceš sprostou děvku z ulice? Vezmi si mě!

Dana

Že vypadám jako děvka? Tak, kamaráde, jestli jsi mě chtěl urazit, jsi pěkně mimo. Vzrušil jsi mě, tahle slovíčka totiž na mě mají jednoznačně erotický účinek. Nevěříš? Proč ne? Vy chlapi přece rádi říkáte ženským sprostárny a chtěli byste - aspoň někdy, přiznej to! - slyšet: „Mrdej mě, ty bejku!". A to je přesně to, co ode mě za chvíli uslyšíš, protože už jsem pěkně rozjetá. No tak, nevidíš, jak už mám tu kundu mokrou? Kam až si ji mám roztáhnout, abys do mě vrazil tu svou nalitou kládu?

Dana

Pojď, pořádně tvrdě mě chyť za kozy a tahej mě za dudlíky, budu ti ten mrdák chvíli mrskat, a když budeš chtít, tak ti ho přeblafnu... Ale pak mě zmrdáš jako kurvu z ulice, jasný? Prostě ho tam šoupni a přirážej, obouchej mě a vycákej to všechno do mě, do tý mý sprostý, nadržený kundy, dělej!!!

909 464 664
Zbožňuješ sex?
Tak zavolej!
Pro starší 18 let
23 Kč/30 s. WPI, P.O. BOX 28, Průvodce, Tyto služby
neposkytuje Český Telecom, a.s., Eurotel, T-Mobile a Oskar

Chceš sprostou
děvku z ulice?
Vezmi si mě!
www.leo.cz

Zaručené tipy, jak dostat každou

dotknout. Nepolevujte v kon
zaci, ale držte se jednoho té
tu. Jednak tím upoutáte její
pozornost, jednak zdůrazňuj
že vám o ni jde. Odhalte tém
které ji zjevně zajímá, a neop
štějte ho. Můžete se jí soust
děně dívat do očí a občas ji
třeba krátce pohladit po ruc

1 PO KTERÉ VYSTARTOVAT?

Často narazíte na samici, která se snaží být středem pozornosti. Tancuje na barpultu nebo na pódiu před dýdžejem, začne dělat striptýz... Kromě toho, že to nemusí být ta nejkrásnější, je pravděpodobné, že si jenom léčí mindráky a stejně se nechystá dát nikomu. A i kdyby, konkurence nabuzených maníků bude mimořádně silná. Taktičtější je, poohlédnout se po méně nápadné, která třeba zpovzdálí pozoruje její exhibici. Ale pozor, konverzaci nenavazujte přímým odsudkem toho, nač se díváte, nevíte, jestli to třeba není její nejlepší kamarádka.

Vyzpovídali jsme rovných třicet samiček a dali pro vás dohromady pár tipů, na které by měla drtivá většina žen zabrat. Zároveň jsme z nich dostali, co je nejvíc rajcuje v posteli. Překvapivě vysoké procento žen, aspoň čas od času, zatouží po rychlém, improvizovaném dobrodružství na jednu noc. Čtěte pozorně, ukládejte do paměti, pak se oholte a vyrazte směle na lov. Jste dokonale vyzbrojeni, protože ony nevědí, že vy víte, co je dostává!

LEO TIP Veronika, 26 let:
„Sázím právě na to, že chlápky, kteří mě zajímají, takovéhle exhibicionistky nepřitahují. Takže mě vždycky potěší, když se nějaká objeví. Mám už svou taktiku. Zaparkuju opodál a čekám, až se některý přiloudá. Čím víc se ta holčina odváže, tím divočejší to pak s novou známostí bývá. Nejšílenější noc jsem zažila s klukem, který mě sbalil na striptýzu..."

2 VZBUĎTE JEJÍ DŮVĚRU

Máme za to, že co budete žvatlat prvních deset minut, je celkem jedno (pochopitelně, pokud nezahájíte popisem své domácí mučírny). Hlídejte si hlavně celkový dojem, který z vás získá. Kromě toho, že jste šarmantní a neodolatelně přitažlivý chlapák, jí především musí být jasné, že se vás nemusí bát. Nebude od věci se nenásilně zmínit o své práci, známých nebo pohodovém vztahu s rodiči a naopak zásadně vynechat jakýkoliv náznak problémových, nejasných témat.

LEO TIP Michaela, 24 let:
„Určitě ne každá holka, která sedí sama v baru, sní jen o tom, jak se co nejrychleji nechat sbalit a ohnout za prvním rohem. Ale sem-tam je to hodně přitažlivá představa - i pro mě. Když se vydám do světa s tímhle cílem, hned po tom, jak potenciální partner vypadá, je nejdůležitější můj pocit, že mu můžu věřit."

3 ZASEKNĚTE HÁČEK!

Nechala vás přisednout, neutekla po pěti minutách, už ví, že si ji nedáte k pozdní večeři. Je nejvyšší čas utvrdit se v tom, že máte oba jasno, o co tady jde. Přisuňte se blíž a občas se jí nenuceně můžete

LEO TIP Helena, 27 let:
„Měla jsem d
la dost partnerů, ž
z nich byly právě
‚jednorázovky'.
A při úvodním
balení se mi
procentně p
dila jedna v
Když se ch
dokáže s
visle bav
jedno t
(samoz
mě mě
musí z
mat!).
bývá
skvěl
při s
Nev
pro
tak
ale
gu
to!"

Hoň a cucej, kotě!

4 ONE NIGHT STAND

Máte jasno, oč vám jde, vypadá to, že úspěšně bodujete. Nezapomeňte ještě na jednu maličkost - aby to věděla i vaše nastávající kořist. Je třeba decentně, ale jasně dát včas najevo, že tu nejste kvůli lásce až za hrob. Je to taky poslední možnost, kdy může na úrovni vycouvat. A taky, jakmile z vás vypadne, že druhý den odjíždíte na půl roku mimo republiku, a v jejím chování se nic nezmění, je to jasná zpráva, že je ruka v rukávě, a ta vaše už může pomalu mířit úplně jinam než do rukávu.

LEO TIP

Alice, 23 let:
„Mám ráda jasně rozdané karty. Nesnáším amatéry, co se mi snaží nabulíkovat, bůhvíjak se do mě zamilovali na první pohled, jaká je to síla, bla-bla-bla. To už bych snad líp snesla, kdyby přišel a zeptal se: Chceš si zapíchat? Teď přeháním, ale je fakt, že přímost mi u chlapa imponuje."

Už budu, přidej!

Jak to mají nejraději?

Když už jsme zpovídali náš reprezentativní vzorek prsaté populace, nemohli jsme si nechat ujít příležitost, uspořádat minianketu, co samičky nejvíc bere - nejen při rychlovkách a zástojích na jednu noc.

Martina, 22 let:
„Určitě mě musí aspoň na chvíli pustit nahoru. Na koníčka to prostě miluju. Jsem si dost jistá svýma čtyřkama, ty zabírají na devadesát procent chlapů, a moc se mi líbí, když mi je řádně prohrábne. Kromě toho si můžu regulovat hloubku přírazů - a to je ono!"

Kristýna, 24 let:
„Jasně, nahoře je to určitě fajn, ale i když mám mimořádně citlivé kozičky a miluju dlouhé a intenzivní cucání bradavek, dost často si užívám úplně pasivně misionáře. Prostě ho kvalitně rozjedu pusou, pak sebou plácnu na záda a nechám se tvrdě ošukat."

Lenka, 19 let:
„Absolutně největší zážitek jsem měla, když mě jednou píchali dva kluci najednou. Ten s větším pérem ve mně nadoraz pumpoval, hezky dovnitř-ven, a ten druhý mi přitom krásně lízal poštěváček. Úplně to ze mě tehdy stříkalo! Ale bohužel se to nepodaří moc často, sbalit dva tak dobrý milence."

Radana, 25 let:
„Celkem nemám nejoblíbenější polohu. Zezadu to není špatné, když ten chlap dokáže být opravdu dominantní, když je z něj cítit, že se se mnou nebude moc mazlit... Ale hlavně při sexu na jednu noc nesnáším, když střídá polohy jako v cirkuse, jako by mi chtěl dokázat, jaký je expert!"

5 UMĚNÍ ODEJÍT

Blíží se rozhodující okamžik. Nesmíte se nechat ukolébat pocitem vítězství, ten si schovejte na moment, kdy váš nabiják vklouzne do její kundičky. Je třeba odhadnout vhodnou chvíli k odchodu. Není to věda, stačí dávat pozor na její hlášky typu: „Je tu ale docela vedro, co?" „Tak si odlož", je špatně. „Taky bych řekl, zaplatím a půjdeme", je správně. A když se nedočkáte, musíte to zkrátka risknout a rozhoupat se sám. Udělejte dramatickou pauzičku a vybalte to.

LEO TIP

Renata, 25 let:
Když se mi ten chlap fakt líbil, ale nedovedl se rozhoupat k odchodu, klidně jsem to rozčísla sama. Ale mnohem lepší je, když ten návrh udělá sám. Je to logické, ne? Samec by měl být vůdce. Pak se dá čekat i to, že mě pěkně zpět v posteli.

Tahle noc nebude krátká...

ŽENSKÁ ŘEČ TĚLA

Při balení jednorázovky se téměř na první pohled dá odhadnout, jaká bude v posteli.

● Spolkla pravítko?
Co můžete čekat: Jestli sedí způsobně jako ve škole, ruce složila jako Mona Lisa a skoro se nehne, totéž bude předvádět při sexu. Jestli nejste dominant nebo bondážista, nic pro vás. Bič a pryč!

● Mává rukama jako větrný mlýn?
Co můžete čekat: Přehnaně gestikuluje? Není si úplně jistá sama sebou, ale chce si hlavně užít bez ohledu na vás. V posteli si půjde jen za svým a druhý den nejspíš zmizí, než se proberete. (To ovšem nemusí být na škodu.)

● Má svůdnou chůzi?
Co můžete čekat: Vlní se v bocích jako klasická šelma? Bude taková. Odvázaná, divoká, bez zábran, s chutí experimentovat, a egocentrická, ale užijete si dokonale. Jste lucky man!

● Kouše se mimoděk do rtů?
Co můžete čekat: Skutečné zvíře! Bude to hlavně o orálu, kouření, lízání a cucání, možná i s nějakým tím škrábancem. Bez problému z vás vyždíme čtyři čísla za noc. Sen každého lovce. A mimochodem, nevěřte moc tomu, že to dělá mimoděk...

Romantická

Nikdy mě nelákalo souložit třeba v klubu na záchodě. Když už to má být jinde než v posteli, tak v přírodě, třeba na kopci při západu slunce. Ale intimní šero, tichá hudba a svíčky, to na mě funguje stoprocentně.

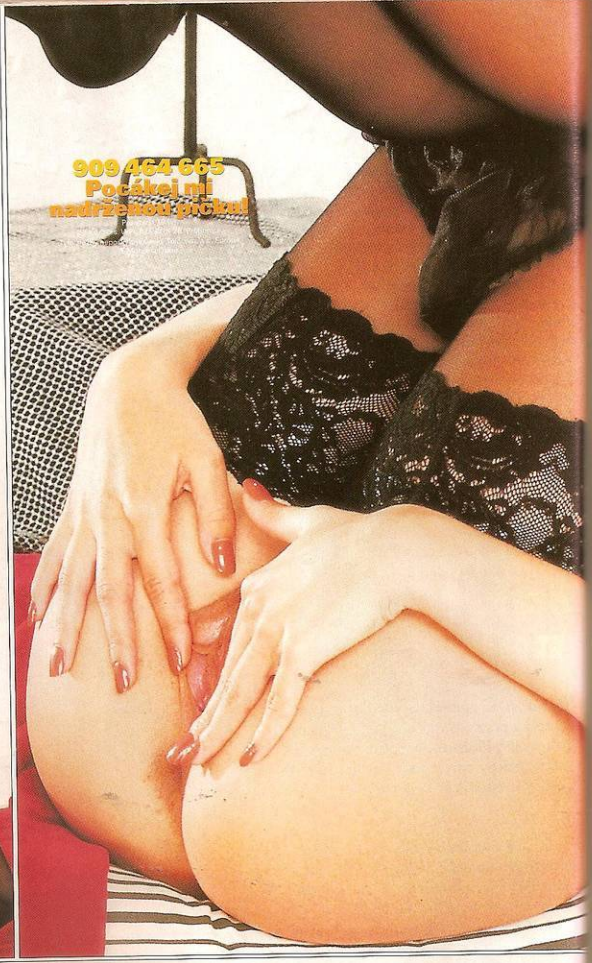

909 464 665
Počákej mi
nadržeňoď pičku!

Soňa

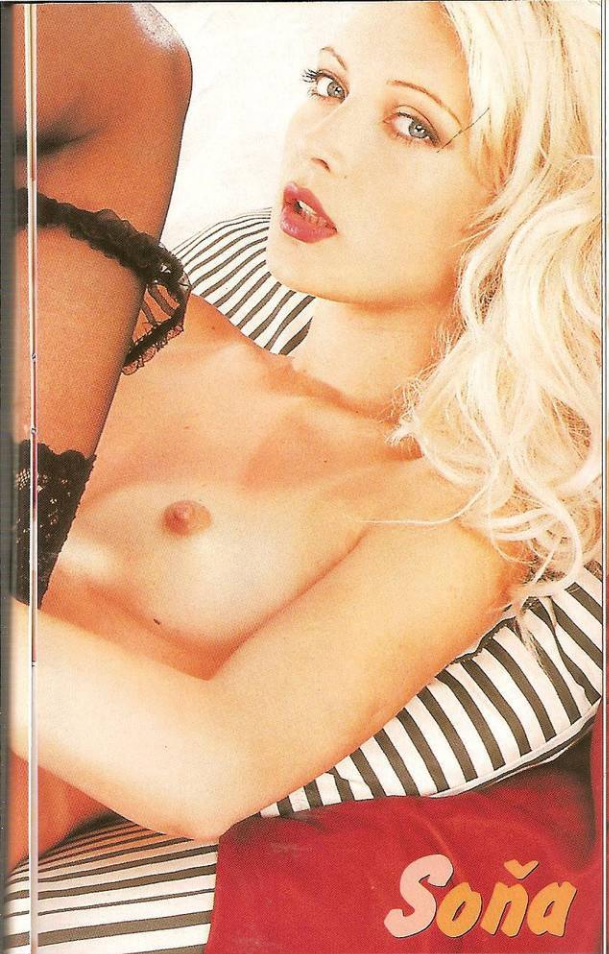

Soňa

Citlivá
Nemám ráda spěch, rychlovky mě nezajímají. Moje kozičky si potrpí na něžné olizování a mou lasturku musíš dlouho hladit, než zvlhne. Určitě ji taky můžeš zlíbat a olízat, ráda ti to oplatím.

Třemi slovy

Poddajná
Líbí se mi, když mě muž při sexu vede. Jsem spíš pasivní, a proto mám raději zkušené, třeba i lehce dominantní partnery. Bezmocně se svíjet pod vahou mužského těla... A můj zadeček snese i menší výprask.

ASIJSKÁ DRAČICE KOBE TAI

Tak chutná Asie...

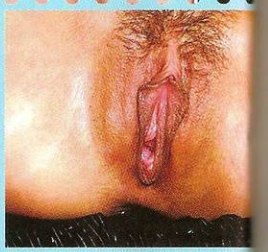

SROLUJÍ SE VÁM PONOŽKY

Malá asijská hvězda Kobe Tai je jedním z nejnovějších přírůstků do exkluzivního týmu hereček firmy Vivid Video a stala se vítaným soustem pro trh, permanentně hladový po šikmookých kráskách. Tahle malá kočka se vrhla do světa porna rovnýma nohama. Začala v roce 1996 pod jménem Blake Youngová a hned v prvním filmu předvedla, že od ní diváci mohou čekat cokoliv, jenom ne to, co už viděli. Ve snímku Executions on Butt Row si to rozdala se superhřebcem Seanem Michaelsem v umaštěné garáži takovým stylem, že její výkon soudobé kritiky ohodnotily slovy „srolují se vám z toho ponožky". Drobné tělíčko s dokonalou pokožkou, mladistvý vzhled a jen lehce vylepšená prsa dodávají jejím zběsilým výkonům fantastický náboj. Jedním z nejprodávanějších snímků malé dračice byl film z kolekce Vivid Raw číslo 2, kde s Alexem Sandersem přesvědčivě ukázala, že je bezpochyby jednou z nejlepších pornohvězd konce devadesátých let. Její práce pro Vivid byla časově omezená, ale na trhu je dostatek kazet a disků, obsahujících její chlípné řádění, a další série jsou na obzoru.

FILMOGRAFIE:

Art Lover, Bad Wives, Deep Inside Kobe Tai, Glass Cage, Haunted, Lotus, Mission Erotica, Oriental Lust, Raw

KUNDIČKA PRO KAŽDÉHO

Mezi její koníčky patří tanec, zpěv, cvičení a nakupování, ráda zajde s přáteli na sushi, jezdí v BMW a ze světových kuchyní má nejraději - jaké překvapení - čínskou. Jako každé uznávané hvězdě žánru se i Kobe Tai dostalo cti, že kromě jejího oblíbeného vibrátoru a análního kolíku byla pro sex shopy vytvořena realistická kopie její kundičky - i se zadečkem - z revolučního materiálu cyber-skin. Jeden ze spokojených zákazníků na stránce www.toybox.com nadšeně referuje: „Fantastické! Tahle věc mě dostala do takové formy, že když přišla moje přítelkyně, šoustal jsem ji sto padesát minut nonstop!" Nezmínil se ovšem, jestli měl u toho také nad postelí fotografii Kobe s vlastnoručním podpisem, která je součástí každého balení. Absolutním hitem loňského léta se stala kazeta, resp. DVD, Jenna Loves Kobe. Sen tisíců fandů byl splněn, dvě špičkové sexy dračice Jenna Jameson a Kobe Tai si spolu užívají ve vířivé vaně. (K dostání na http://excalibur-films.com/AdultDVD/dvd_124574D1-f.htm)

MALÁ, ALE ŠIKOVNÁ

Oficiální stránka na adrese http://www.kobe-tai.com/obsahuje tisíce fotek včetně těch z natáčení, desítky klipů, chat, několik screensaverů ke stažení a samozřejmě všechny potřebné kontakty pro nákup čehokoliv, co se žhavé asijské pornohvězdy týká. Členství bohužel vyžaduje platbu :-(Malá perlička na závěr: I ti, kdo neholdují pornofilmům, mohli Kobe Tai vidět v kině nebo na videokazetách. V roce 1998 se objevila po boku Christiana Slatera a Cameron Diazové v lehce ujeté a hodně černé komedii Šest pohřbů a jedna svatba (Very Bad Things) jako prostitutka, kterou jeden z kumpánů na bujarém večírku při loučení se svobodou nedopatřením zabije, a část dalšího děje tvoří snaha celé tlupy zbavit se jejího těla. Připomíná vám to Brak a Paulu Wild? Nám také...

Která byla tvá nejoblíbenější scéna z filmů, co jsi natočila?

„Ta poslední z filmu 101 sexuálních pozic. Vystupuji v ní jenom já a Mark Davis (manžel Kobe, pozn. red.). Je to nejdelší a nejlepší scéna, jakou jsem kdy natočila, vystříháme v ní asi dvacet poloh."

Umí tohle vaše milenka?

Dračice v akci

Kterou polohu si užíváš nejvíc?

„Zezadu to je rozhodně nejlepší, protože mě partner může pevně chytit za boky a pořádně tvrdě mi to udělat - to se mi líbí nejvíc."

Máš nějaký tajný sexuální sen?

„Jet s mou láskou do Egypta a rozdat si to nazí na pyramidě!"

S kým by ses nejraději setkala před kamerou?

„Rozhodně s Drew Barrymore, to je pěkně zhýralá holčina."

Jaký největší ocas jsi v sobě měla? Ten ve filmu Lethal Affairs vypadal rekordně...

„To byl penis mého manžela a je to ten nejkrásnější, jaký jsem v sobě kdy cítila."

Jaký přístup tvým ňadrům nejvíc vyhovuje? Něžný, nebo spíš tvrdší...?

„V současné době mám nejraději kousání. A taky ráda nosím na bradavkách šperky, spojené řetízkem."

Míváš někdy při natáčení orgasmus?

„Mám orgasmus vždycky, když dělám sex, protože ho miluju - před kamerou, nebo i mimo."

Jak často masturbuješ?

„Upřímně, masturbovala jsem těsně před tímhle rozhovorem, proto jsem taky přišla pozdě."

LEO FAKTA

NAROZENA: 15. ledna 1972 na Taiwanu
PŮVOD: čínsko-japonský
VÝŠKA: 152 cm
VÁHA: 40 kg
MÍRY: 81-50-78
VLASY: černé
OČI: hnědé

LEO TIP Na adrese http://www.mp3lizard.com/download.cfm?id=2487 si můžete stáhnout víc než čtyřminutovou skladbu umělce, který si říká Disharmonic Vision, nazvanou Fuck Me - Kobe Tai Wanna Fuck You. Kdo ví, nasamplované větičky a vzdechy možná patří samotné Kobe Tai...

DANIELA
Dravec s tělem gazely

Dvaadvacetiletá Daniela je jednou z našich nejvytříbenějších striptérek. Nebylo proto divu, že si na rozhovor se mnou udělala čas mezi dvěma vystoupeními. Vůbec mi to nevadilo. Komu by taky mohlo vadit, povídat si s krásnou dívkou, která je na začátku rozhovoru nahá a na konci má na sobě jenom miniaturní kalhotky a podprsenku?

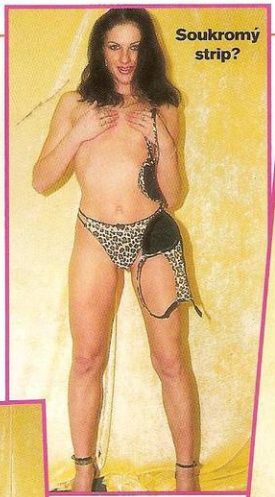
Soukromý strip?

Pro Leo...

...kdykoliv!

Proč ne?

LEO: Většina lidí si určitě představuje, že všichni, kteří pracují v téhle branži, jsou sexuální maniaci. Jak je to s tebou, Daniela? Kdy jsi se sexem začala?

DANIELA: „Myslím, že nějak výrazně nevybočuji z normálu. Poprvé jsem měla sex v patnácti, se starším mužem. Bylo mu něco přes čtyřicet. Nedopadlo to sice tehdy úplně přesně podle mých představ, ale dá se říct, že to byl krásný zážitek. I když to určitě mohlo být i lepší."

LEO: Nepochybuji, že sis to potom ještě mnohokrát vynahradila. Myslíš, že spočítáš, kolik jsi měla partnerů?

DANIELA: „Ježišmarjá! No, tak to je fakt docela těžká otázka."

LEO: Stačí plus minus, řádově. Hrubý odhad, třeba na stovky...

DANIELA: „Tak to zase ne! (srdečně se směje) Úplně přesně vám to určitě neřeknu, ale bude to asi kolem dvaceti."

LEO: Hm, ani v tomhle zrovna nevybočuješ z průměru, aspoň ne výrazně. Zatím jsme čtenáře moc nepotěšili, musím z tebe dostat něco pikantního! Jaká jsi v posteli?

DANIELA: „Nezklamu vás ani čtenáře. V posteli jsem fakt dravec!"

LEO: Skvěle! A ještě dál, víc a hlouběji! Přiznej, že tvoje profese nějak ovlivňuje tvůj sexuální život. Aspoň trochu se to určitě projeví, ne?

DANIELA: „Neradujte se předčasně, žádné výrazné ovlivnění ve svém sexuálním životě necítím. Ale stoprocentně nejsem při sexu stydlivá, dokážu si ho užít fakt naplno."

LEO: Jak ses k práci striptérky vlastně dostala?

DANIELA: „Velkou roli určitě sehrály peníze. Ale exhibicionistka jsem fakt byla odmalička, koneckonců, jinak bych to asi těžko dělat. A pak - baví mě to. Baví mě svlíkat se před lidmi, líbí se mi ten pocit, když mě pozorují."

LEO: Hodně moc se ti líbí?

DANIELA: „Hodně moc. Běžně bývám při vystoupení vlhká..."

LEO: Výborně! Tak dál, kterou část svého těla máš nejraději?

DANIELA: (Bez váhání) „Zadeček."

LEO: To mě nepřekvapuje, přiznávám, že jsem ho tipoval. Sice neděláš klasické live show, jenom lesbo, ale stejně, kolik znáš milostných poloh?

DANIELA: „Znám jich spoustu, ale stejně mám ze všech nejraději klasiku, misionářskou polohu. Když je partner na mně. Ale mám to ráda i na koníčka, když mám pro změnu navrch já a jsem pánem situace!"

LEO: Krásná představa... Řekni mi, jaký je tvůj vztah k jednomu z klasických problémů, velikosti penisu. Je to pravda, nebo mýtus, že na ní ženám záleží?

DANIELA: „Nemůžu mluvit za všechny ženy, jenom za sebe. A já osobně mám radši spíš ty menší. Dá se s nimi víc vyvádět!"

LEO: Čtenář se nad četbou tohohle rozhovoru určitě nejednou zasní. Teď se zasni ty a prozraď nám, koho by sis vybrala, kdyby sis mohla vybrat na jednu noc kohokoliv v celém vesmíru, kdo by to byl?

DANIELA: „Nebyla by to jednoduchá volba, u mužů totiž nemám vyhraněný typ. Spíš sním o nějaké krásné dívce."

LEO: Čím dál tím líp! Čtenář-nemrava musí být blahem bez sebe. Jaký je tvůj názor na sex za peníze?

DANIELA: „Tak to se mi docela hnusí. Nikdy bych to neudělala, jít s někým za peníze, připadá mi to hodně ponižující."

LEO: Máš nějakou veselou historku ze své profese? Unikátní trapas, nebo mimořádný, nezapomenutelný zážitek?

DANIELA: „Byla to docela klasika, asi nejsem jediná, komu se to stalo. Jednou jsem vystupovala na srazu motorkářů. Vplula jsem na pódium jako velká hvězda, ale bohužel tam bylo mokro, takže jsem po dvou krocích uklouzla a rozplácla se jako žába. Následovala obrovská salva smíchu, ale obecenstvo bylo solidární, zatleskalo mi a vystoupení nakonec dopadlo skvěle."

LEO: A teď pozor, zásadní otázka na závěr. Co je podle tebe lepší, nezávazný sex, třeba jenom na jednu noc, nebo ten ve spojení s láskou?

DANIELA: „Řekla bych, že sex s láskou je rozhodně lepší."

LEO: Krásný závěr, díky za rozhovor!

Daniela s Márym, svým objevitelem

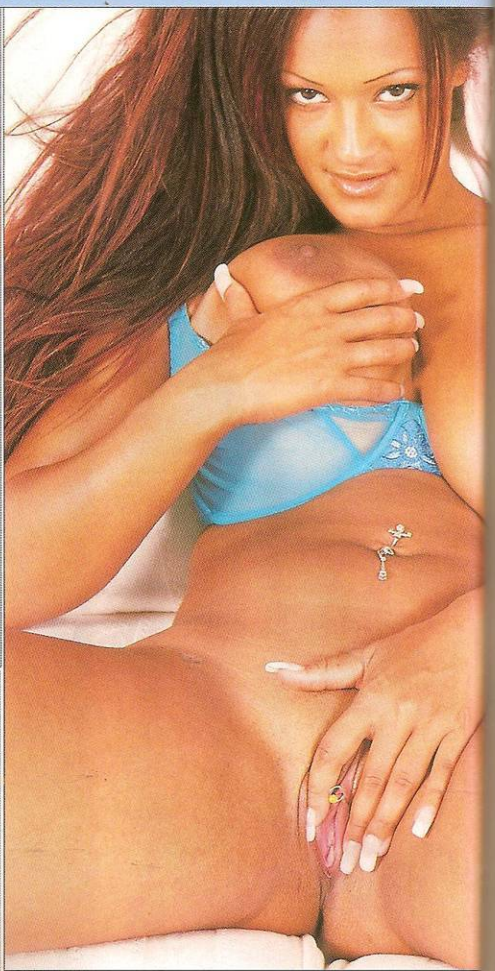

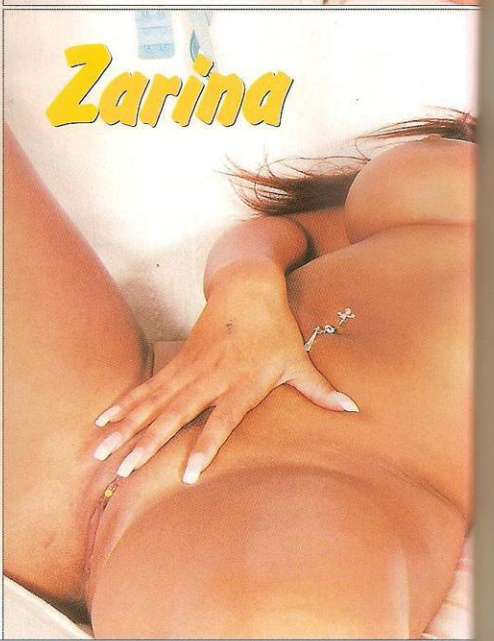
Zarina

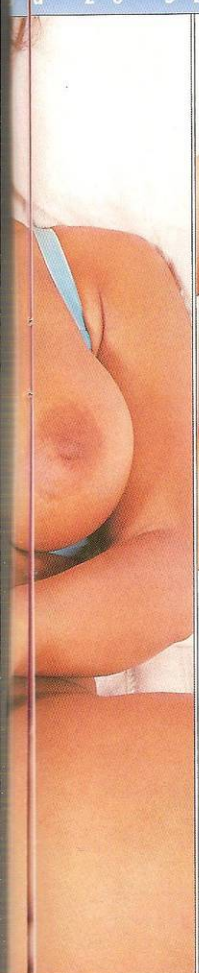

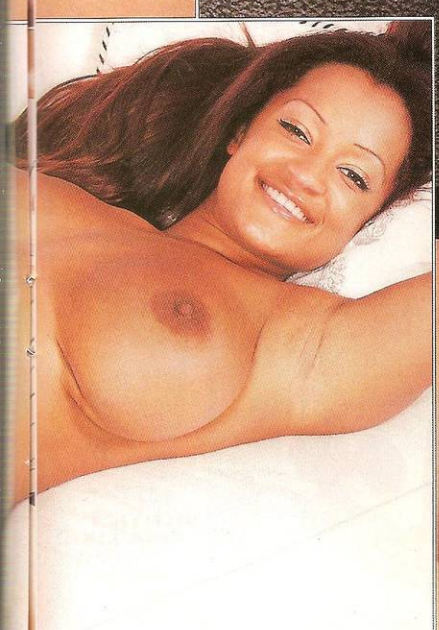

Čokoládový poklad

A teprve až budeš mít plnou pusu mé horké šťávy, můžeš nasadit svůj oštěp a ukázat mi, jaký jsi borec. Varuji tě, stane se ze mě divoká šelma. Když mě pustíš nahoru, budeš mít co dělat, aby tě moje dudy neudusily, to si piš! Dobře vím, že některé bílé holky říkají: Která neměla černocha, neví, co je sex. A já říkám, že žádný bílý chlap neví, co je sex, dokud neochutná čokoládový poklad!

DENISA Cítím pohledy chlapů

Když se člověk na Denisu podívá a přečte si, kde pracuje, nejradši by hned chytil nějakou lehčí nemoc nebo si třeba pohmoždil palec u nohy, jen aby se dostal aspoň na chvíli do její péče. Znáte ty historky o zdravotních sestrách, ne? Dnešní amatérky jsme se tedy mimo jiné museli zeptat, co je pravdy na všech těch legendách o sestřičkách - utěšitelkách trpících.

NEVAŽ SE, OBNAŽ SE!

Deniso, vážně tě musela kolegyně ukecat, aby ses nechala vyfotit pro Leo?

„Je to tak. Já jsem si sice s tou myšlenkou zahrávala už dlouho, ale nenašla bych dost odvahy. Svěřila jsem se kámošce a tu to hned nadchlo, začala do mě hučet, že musím, že jsem kočka a tak."

A jak to kámoška věděla? Ona tě někdy viděla nahou?

„No jasně, přece v šatně. A taky se občas v práci sprchujeme..."

Jinak ne?

„Jé, co se to tu ze mě snažíte vypáčit? Že jsem lesbička? To vás zklamu, nejsem. Teda neříkám, že jsem to nikdy s holkou nezkoušela, ale jsem jednoznačně na chlapy, na to můžete vzít jed. A docela dost..."

A jsme u toho, co nám nejvíc leží na srdci. Povídej, je to pravda, že ve špitálech se kromě léčení nejvíc ze všeho provozuje sex na všechny způsoby?

„Jasně, každou noc se tam odehrávají obrovské orgie! Každý s každým na jedné hromadě, od primáře až po uklízečku, a pacienti dokonce musí povinně, kromě těch, co jsou na kapačkách... (smích) Teď vážně. Fakt nevím, jak jinde, ale řekla bych, že u nás to bude tak v normálu, asi jako všude, kde pracuje hodně mladých holek pohromadě. To víte, třeba noční služby v létě bývají obzvlášť dlouhé."

To si umíme představit. My bychom asi nečinně ležet dvanáct hodin nevydrželi, kdybys o nás pečovala ty. Nebo spíš řádíš s kolegy?

„To bych vám určitě vyprávěla, aby si to u nás všichni přečetli! Kdepak, nic nebude. Další otázku!"

PÁNOVÉ, POZOR!

Pořád se nám nechce věřit, že tě vůbec někdo musel přemlouvat, abys skočila

DISKRÉTNÍ ZÁSILKOVÁ SLUŽBA DOLLY
RADOST ZE ŽIVOTA
ZARUČENÁ KVALITA PŘÍJATELNÉ CENY

www.sexhop1.cz
www.sexnovinky.cz

SUPER KING
Obj.č. 42LO 557935
1199,-
Velmi realistický vibrátor ze silikonu blížícího se svou dokonalostí lidské pokožce! **Délka 16 cm, průměr 4 cm.** Plynulá regulace vibrace. **Exkluzivní materiál!**

PRINCESS
Velikost: **S/M**
Obj.č. 42LO 210242
Barva: červená
Materiál: 100 % polyamid
1395,-

Pětidílný komplet podprsenky, kalhotek, rukaviček, podvazků a punčoch v červené barvě! Elegantní krajkové provedení, ve kterém svedete každého muže!

OBJEDNÁVEJTE NON-STOP
TEL + FAX
321 711 711
321 723 891
SMS + ZÁZNAMNÍK
Eurotel: +420602 337 668
T-Mobile: +420605 815 833
Oskar: +420608 112 668
E-mail: witli@witli.cz

Naše adresa: DOLLY - zásilková služba
P.O.BOX 163
Černokostelecká 20/20
100 31 PRAHA 10

Můžete objednávat ihned denně 0 - 24 hod.
TEL.+ FAX 321 711711

LEO
OBJEDNACÍ LÍSTEK PRO DODÁNÍ ZBOŽÍ

Upozorňujeme, že zboží bude zasláno diskrétně z našeho velkoobchodu v Kolíně.
K ceně bude připočítáno balné a poštovné dle tarifů. Ano zašlete mi na dobírku v diskrétním balení toto zboží.

Obj.číslo	Název zboží	Počet ks	Cena Kč

Jméno a příjmení .....
Ulice ..... Datum .....
PSČ Místo ..... Podpis .....
(Jsem starší 18-ti let)

VIDEO PORNO PAKETY - VÝPRODEJ !!!

SUPER 6 výběr 6 ks kazet
~~2145.-~~ **1095,-**

MIX PORNA	Obj.č. 42LO X45	1095.-
LESBIČKY	Obj.č. 42LO X60	1095.-
GAY	Obj.č. 42LO X62	1095.-
KRESLENÉ	Obj.č. 42LO X64	1095.-

SUPER 3 výběr 3 ks kazet
~~1465.-~~ **695,-**

MIX PORNA	Obj.č. 42LO X44	695.-
LESBIČKY	Obj.č. 42LO X59	695.-
GAY	Obj.č. 42LO X61	695.-
KRESLENÉ	Obj.č. 42LO X63	695.-

CHLAPÁCKÁ SADA
Vakuová pumpa, anální kolík (10 x 2,5 cm - max.průměr), škrtící a zároveň stimulační kroužky, vibrační masturbátor s plynulou regulací vibrace pro Vašeho "chlapáka". Navíc ZDARMA baterie!
Obj.č. 42LO 676044
1695,-

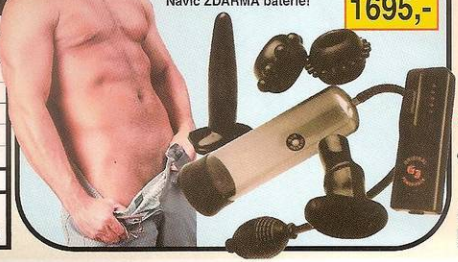

ŠKRTÍCÍ KROUŽEK
Obj.č. 42LO 61329
249,-
Už po nasazení udr... Váš penis neustále pozoru a Vy bude... stále připraven k ak...

DO PÉČKA BYCH NEŠLA, ALE BERU HO

do nahých fotek. Máš super tělo. Jak o něj pečuješ?
„Klasicky. Po sprchování ho celé celičké natřu tělovým mlékem, mimo léta chodím na solárko. Ale jestli myslíte sport, tak ten vypouštím, na to jsem moc líná. Jedině pravidelný sexík, ten můžu a určitě mi prospívá. I když teď zrovna - nic moc."

Nevěříme! Ty nemáš přítele?
„Už je to tak. A buďte rádi, protože jinak bych se tady asi těžko objevila. Tedy aspoň si myslím, že by nebyl pro, aby na mě mohly koukat tisíce chlapů."

Bylo to dnes tvoje první sexy focení?
„Bylo. Myslím, že to je na výsledku vidět. Ne že bych se nějak hrozně styděla, to mě až samotnou překvapilo, ale mohlo to asi být lepší.

LEO FAKTA

VĚK: 22 let
POVOLÁNÍ: zdravotní sestra
ZNAMENÍ: Váhy
BYDLIŠTĚ: Znojmo
OBLÍBENÁ POLOHA: misionářská
U MUŽŮ MÁ RÁDA: Když vědí, kde mě pohladit.

Jeden člověk už na mě kdysi zkoušel, že mě bude fotit nahou, ale tomu určitě šlo jenom o to, dostat mě do postele, neměl šanci."

A co vzrušení? Rajcovalo tě to dnes?
„Bylo to fajn, ale že bych byla vyloženě vzrušená, to ani ne. Ale ta představa, že se na mě budou čtenáři dívat, je docela zajímavá. S Lenkou jsme loni v létě byly na nudistické pláži a to bylo trochu o něčem jiném. Tam mě to docela bralo, když jsem vnímala, jak na mě ti chlapi zírají. Úplně jsem ty pohledy na sobě cítila."

Co myslíš, že je na tobě nejpřitažlivější?
„No asi prsa, na ta mi teda většina chlapů kouká. I když si myslím, že kundičku taky nemám úplně ošklivou, ne? Ale je fakt, že ta normálně není na očích... Dost kluků mi taky říkalo, že se jim líbí můj zadek, já bych řekla, že by mohl být menší."

Nechala by ses přemluvit k natáčení porna?
„Sice jsem se párkrát vzrušovala představou, že točím péčko, ale v reálu bych do toho nešla, kdepak. Ono bude stačit, jestli se to číslo s mýma fotkama objeví ve špitále, kdyby si tam ještě povídali, jak mě viděli na péčku, páni! To už bych asi neustála. Ale jak říkám, ta představa je docela rajcovní."

A díváš se na něj?
„Vy musíte vědět úplně všechno, co? No dobře, dívám, asi jako každý. Ne na všechno a ne v jednom kuse, jednou mi kamarád pouštěl fakt ujetý věci, co si stáhnul z internetu, to tedy nebylo nic pro mě, ale normální klasiku docela můžu. Někdy si to u toho i udělám svým růžovým mazlíčkem."

Tipujeme, že teď mluvíš o robertkovi. Prozraď nám, jaké má rozměry!
„Vy jste fakt hrozný! Já to přesně nevím, ale je to pěknej macek. Žádné párátko."

Co na to kamarádka?

Od první chvíle jsem si byla jistá, že Denisa na to má, nechat se pro vás nafotit. A měla jsem pravdu, ne? Vypadá skvěle. Pracuju s ní už od začátku, skoro čtyři roky, takže jsme hodně dobré kamarádky, a jsem si jistá, že vezme dobře, když se přiznám, že jí trochu závidím. Já nemám postavu na to, abych se někde předváděla. Ale šla bych do toho hned, ani by mě nikdo přemlouvat nemusel. Nevidím na tom nic špatného a Denisa teď nemá kluka, tak si myslím, že jí ty fotky nemůžou ublížit, spíš naopak. Třeba se do ní někdo zamiluje, až ji uvidí v Leu! Přála bych jí to. A vůbec, ať si užívá, dokud je mladá a pěkná, ne? Není co řešit.

Leona

Leona je přesně ten typ holky, na kterou letí muži stejně jako ženy. Nejenom že jí to nevadí, ale naplno si to užívá, protože je bi. Je to ten šťastný tvor, kterému zas tak moc nezáleží na tom, co má protějšek mezi nohama, hlavně když dokáže přivést do varu její hladkou pičku. Podle svých vlastních slov si nejvíc užila, když jednou svedla na škole v přírodě spolužačku i s jejím klukem.

Leona

Ojede kohokoliv

Trochu ho ale zklamala, protože na ni se těšila ještě trochu víc, a tak ho napřed do sebe vyždímala jako citrón a teprve potom se mohl dívat, jak si to rozdávají jejich šťavnaté kundičky spolu. Stejně mu můžeme závidět... Dnes má Leona v nočním stolku i připínací dildo a je kdykoliv připravená na pořádně žhavou trojku. Miluje šoustání, kouření, lízání - a nejlíp tohle všechno najednou.

906 508 853
Roztáhni mi stehna!
Pro starší 18 let
25 Kč/30 s. WPI, P.O. BOX 28, Průhonice
Tyto služby neposkytuje Český Telecom, a.s., Eurotel, T-Mobile a Oskar.

EROS
SEX SHOP · KINO · VIDEOKABINY
XXX Megastore

Síť skvěle zásobených SEX SHOPŮ
Diskrétní VIDEOKABINY
Erotické VIDEOPŮJČOVNY

V každé naší prodejně naleznete mimo jiné

VIDEOKABINY

* až 16 programů v každé videokabině!
* desítky diskrétních kabin v každé prodejně
* každý den nová nabídka – směs všech žánrů, i totální perverze
* žhavé novinky aktuálně v nabídce
* maximální vzrušení a uvolnění za jednorázové celodenní vstupné (max. 99 Kč)

EROTICKÉ ZBOŽÍ

* pestrá nabídka erotických pomůcek – vibrátory, umělé vaginy, pumpy, panny, gely, afrodiziaka, sexy erotické prádlo, latex i kůže, S/M pomůcky, žertovné předměty a dárky, erotické časopisy, pornočasopisy, DVD, CD-ROM, VHS

GARANTUJEME NEJNIŽŠÍ CENY V CELÉ ČESKÉ REPUBLICE

VIDEOPŮJČOVNY

* přes 2000 kazet na půjčení v každé prodejně
* pestrá nabídka všech žánrů
* aktuální videohity k dispozici do 1 týdne na našich prodejnách
* členství od 49 Kč

Ke každému vašemu nákupu nad 999 Kč plakát Kateřiny Kornové ZDARMA!

Praha 1
Hybernská 38
Po-Pá 9.00-06.00 hod.
So-Ne 14.00-06.00 hod.
Tel.: 224 219 882

Liberec
Sokolovské nám. 310/3
Po-Pá 9.00-21.00 hod.
So-Ne 11.00-21.00 hod.
Tel.: 485 100 086

Brno
Krenová 62a
Po-Pá 9.00-21.00 hod.
So-Ne 14.00-21.00 hod.
Tel.: 281 090 629

Ostrava
Velká 2
Po-Ne 9.00-05.00 hod.
Tel.: 596 112 634

Náš příjemný, milý a dobře vyškolený personál Vám nejen ochotně poradí při výběru, ale určitě Vás naladí i na tu správnou erotickou strunu.

NABIJ MOBIL SEXEM!

LOGA OPERÁTORA

3370223	3370373	3370371	3370370
3370367	3370366	3370365	3370364
3370356	3370353	3370349	3370348	3370346
3370344	3370342	3370289	3370338	3370335
3370331	3370328	3370327	3370311	3370310
3370293	3372667	PÁN PRSTENŮ 3368856	3368704	3365685
3361317	3360307	3365389	3367377	3366388

VYZVÁNĚCÍ MELODIE

TOP Melodie
3392262 Kabát - V pekle sudy válej
3392357 Kabát - Bára
3391426 Tv - Princezna ze mlejna
3392346 S. Paul - Get Busy
3392318 Scooter - Weekend
3392464 Linkin Park - Faint
3392367 Team - Reklama na tiché
3392595 Scooter - Maria
3392410 Dj Bobo - Chihuahhua
3390822 P. Kotvald - Mumuland
3391844 Tv - Slunce, seno, jahody
3390248 Metallica - Master Of Puppets
3390448 D. Purple - Smoke On The Water
3392368 E. Morricone - Tenkrát na západě
3390065 Hymna SSSR
3392306 Linkin Park - Somewhere I Belong

TOP!

3391564 Tv - Pulp Fiction
3391968 M. Žbirka - Čo boli, to preboli
3390215 Tv - Mission Impossible
3392363 Kabát – Láďa

Zahraniční melodie
3392576 Justin Timberlake - Señorita
3392578 Limp Bizkit - Eat You Alive
3392579 Moby - Jam for the Ladies
3392580 50 Cent - P.I.M.P.
3392581 Dido - White Flag
3392586 Ashanti - Rain On Me
3392587 The Rasmus - In the Shadows
3392589 Sting - Send Your Love
3392591 Linkin Park - Numb

Objednejte na čísle
906 381 306

OBRÁZKOVÉ SMS

33101233	33101238	33101237	33101236	33101235

NÁVOD: Postupujte podle instrukcí uvedených na lince, zadejte číslo loga, obrázkové SMS nebo vyzvánění melodie a číslo telefonu, na který chcete logo, obrázkovou SMS či melodii poslat. Vytvoření Vám bude doručeno ihned nebo můžete zažádat naočasovat. **Telefony, které přijímají loga operátora:** Nokia 3210, 3310, 3330, 3410, 3510, 5110, 5210, 5510, 6090, 6110, 6130, 6150, 6210, 6250, 6310, 6310i, 6610, 7110, 7210, 7650, 8210, 8250, 8310, 8810, 8850, 8890, 8910, 9000i, 9110, 9110i, 9210, 9210i. **Telefony, které přijímají obrázkové SMS:** NOKIA 3210, 3310, 3330, 3410, 3510, 5210, 5510, 6210, 6250, 6310, 6310i, 6610, 7210, 7650, 8210, 8310, 8850, 8890, 8910, 9210i. **Telefony, které přijímají vyzvánění melodií:** NOKIA 3110, 3210, 3310, 3330, 3410, 3510, 5210, 5510, 6090, 6110, 6130, 6150, 6210, 6250, 6310, 6310i, 6610, 7110, 7210, 7650, 8110, 8210, 8250, 8310, 8810, 8850, 8890, 8910, 9000i, 9110, 9110i, 9210, 9210i. **SAGEM** MC930, MC/MMP932, MC936, MC/MMP939, MC940, MC942, MC944, MC949, MC950, MC952, MC956, MC959[R], **ERICSSON** 688, 888, 868, 768, 788, A2618, T10, T18, T20e, T20s, T28, T29s, T39m, T65, T68, R310s, R320, R320s, R380s, R520m, **SIEMENS** C25, C35, S25, S35i, M35i, Me45, S40, S45, S45i, **ALCATEL** One Touch 30, 301, 302 **MOTOROLA** V50, V59, V66, V100, Timeport 250, 260, P7689, V226B, T226B, V80BB. Službu poskytuje CS, s.r.o., P.O.BOX 42, Praha, 140 02.
Cena hovoru je 38,- Kč/min. Od 18 let. Infolinka 2 410 210 25, denně 10 - 17 hod.

Sexy atlas LEO

Víte, co dělá

1 Jakmile za vámi zapadnou dveře, odkládá brýle i kostýmek a vyráží do pustých chodeb firmy. Nikde nikdo. Ale ona se prostě musí ukojit!

2 „Ukaž se, mašinko," šeptá a už ví, jak vybije sexuální energii, nahromaděnou za devět hodin sezením na kancelářské židli a občasným surfováním po erotických stránkách na webu.

vaše sekretářka po pracovní době?

Leo pro vás začalo mapovat nejzajímavější typy samiček, které běhají po světě. Dozvíte se, kde si na kterou počíhat, a budete-li naši novou rubriku pravidelně sledovat, máte šanci stát se nepřekonatelným znalcem něžného pohlaví (které tak úplně něžné vždycky nebývá). Nic, co má prsa a kundičku, už vás nikdy nezaskočí.

3 Robertka dnes sebou nemá, ale poslouží jí cokoliv, třeba tenhle na první pohled chladný stroj.

5 Šťáva ze vzrušené kundičky jí stéká po stehnech. Doráží na svůj objekt ze všech stran.

6 Klouže vlhkým klínem po skle a znovu a znovu tiskne ten malý kosočtverec. Oddává se rytmickým pohybům své mechanické milenky a hlasitě vzdychá.

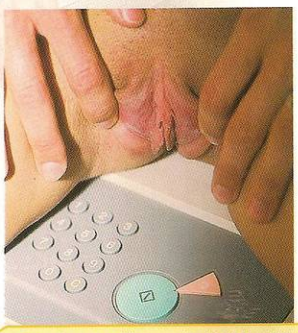

4 Bude se ti to líbit, uvidíš. Máš kundičku jako já, podívej. Napřed pohladím tu svou... No vida, už tolik nestudíš. A teď pohladím i ten tvůj spínač...

SEXRETÁŘKA

Výskyt: v kancelářích firem a úřadů, v blízkosti vedoucích pracovníků
Maskování: elegantní, ale asexuální kostým, často brýle, drdol, stoh papírů
Stupeň nadrženosti: ★★★★
Přitažlivost: ★★★★
Dosažitelnost: ★★★★★

7 Tiskne trčící bradavky na hladké víko. Její mokrá prcina se přisála na horké sklo a nedočkavě čeká na další záblesk. Ještě, ještě! Vím, že se ti to taky líbí!

8 Přichází první vrchol. Štěstí, že je v budově sama, protože teď už bez zábran křičí jako šílená. Kopírka pod ní vibruje, hučí a papíry prší na zem...

9 Orgasmus člověka i stroje. Kdo neviděl, neuvěří. Světlo proniká do posledních zákoutí obou lačně roztažených dírek, křik i hukot zesilují.

Erotic VIDEO Center

Praha
Praha 5 • Megastore Vodní 13
Praha 2 • Americká 14
Praha 2 • Megastore Žitná 28
Praha 7 • Veletržní 41

Karlovy Vary
Karlovy Vary • Chebská 39
Karlovy Vary • K. Čapka 63

Brno
Brno • Megastore Benešova 22
Brno • Štefánikova 40
Brno • Dornych 42
Brno • Cejl 35

Liberec
Liberec • Vaňurova 13

nově otevřeno
moody EROTIC SHOP

Plzeň
Plzeň • Americká 70
otevřeno denně

www.videocenter.cz

hrajte si! Největší hračkářství v Čechách

www.leo.cz • www.pk62.cz • www.ceske-loznice.cz • www.videoporno.cz • www.vibratorshow.cz • www.tverotika.cz

WWW.LEO.CZ

NONSTOP SEX S ČESKÝMI DÍVKAMI NA SHOW!

PŘES 50 DÍVEK, NOVÉ KAŽDÝ TÝDEN!
- Live fucking, Lesbian show každé úterý!
- 24 hodin – 365 dní v roce stále on-line!
- Nejhezčí modelky ti splní tvá přání!
- Obě dírky mají vlhké a pořádně nadržené!

FILMOVÉ ŠUKAČKY
- Přes **150 000** titulů porna z celého světa
- Výběr z kategorií: grupáč, anál, bizarr, fetiš a desítky dalších
- DVD filmy – známé i neznámé tituly, super kvalita, špičkové pornohvězdy!

PORNOGALERIE
- Přes **2 600 000** pikantních fotek
- Amatéři v akci!
- Soft i tvrdé porno
- Exkluzivní erotické snímky českých celebrit! Miss ČR Diana Kobzanová a další!

SUPER NABÍDKA!!!
Při registraci od 15. 2. 2004 do 14. 3. 2004 dostaneš zcela ZDARMA propisovací tužky LEO!!!

www.vibratorshow.cz

MASTURBACE ČESKÝCH HOLEK BEZ ZÁBRAN!

100% LIVE A SE ZVUKEM!!!

- Přes 50 nejhezčích modelek na netu!
- Každá holka tě překvapí něčím jiným!
- Maxivibrátory a olejíčky v akci!
- Orgasmy v přímém přenosu! A ty je uslyšíš!

JEDINEČNÁ ŽIVÁ SHOW BEZ ČLENSKÝCH POPLATKŮ!

www.videoporno.cz

NEJTVRDŠÍ PORNO Z CELÉHO SVĚTA!

SKORO **750 000** VIDEOKLIPŮ!

PORNO, JAKÉ JE K VIDĚNÍ JEN TADY!

BEZ REGISTRACE! BEZ ČLENSKÝCH POPLATKŮ!
PLATÍŠ JEN ZA DOBU PŘIPOJENÍ!

www.ceske-loznice.cz AMATÉRKY V AKCI!!!

NEJVĚTŠÍ A NEJKVALITNĚJŠÍ AMATÉRSKÝ WEBSITE NA ČESKÉM NETU! VÝSTŘIKY! ANÁL! GRUPÁČ! A MNOHEM VÍC! PRÁVĚ TADY!

Neláká tě podívat se, jak se šuká v českých ložnicích? Zkus to, protože si fakt užiješ!!! Tyhle nadržené holky a páry se před kamerou rozhodně nestydí! Naopak, chtějí předvést všechno, co se přiučily u slavných pornohvězd. Jejich nadšení dává akcím tu správnou šťávu a orgasmy jsou zaručeně pravé!!!

AMATÉRKY ŽIVĚ A JEN PRO TEBE!

Jsou zvrhlé a nemají zábrany! Řekneš jim, co chceš vidět, a ony ti to ukážou! Do svých žhavých dírek si strčí snad cokoli. Ze show nikdy neodejdou bez pořádného orgasmu. Výzkoušej je a nebudeš litovat!!!

Zaregistruj se mezi 15. 2. 2004 a 14. 3. 2004 a ke členství navíc získáš ZDARMA propisovací tužky LEO!!!

NAHÉ ŠKOLAČKY **www.tverotika.cz**

- Vyučování skončilo a přes 50 nadržených lolitek potřebuje SEX!
- Jsou mladé, ale vůbec ne nevinné!
- Vibrátorem si projedou obě dírky!
- Rády tě uspokojí! Dělá jim to dobře!
- Bez měsíčních poplatků! Stačí kliknout a jsi u nich!

www.leo.cz • www.pk62.cz • www.ceske-loznice.cz • www.videoporno.cz • www.vibratorshow.cz • www.tverotika.cz

Chtějí na stránky LEO

Věk: 24 let
Znamení: Střelec
První sex: v patnácti
Poprvé před objektivem: v patnácti
Oblíbená poloha: všechny, ve kterých sebou může pořádně mrskat
Hobby: zbraně, bojová umění, bouldering
Oblíbené jídlo: nemá
Vlastní charakteristika: spolehlivá, férová, trochu drsnější

ŘEKLA NA SEBE:

Myslím, že z fotek bude úplně jasné, kdo jsem, jaká jsem a co se mi líbí. Žádná princezna ani diskotéková panenka. Proto jsem měla podmínku, že si přinesu na focení vlastní oblečení a pár rekvizit. Nijak zvlášť mě to totiž nelákalo, sex mám sice ráda, ale... No co, kluci mě nakonec ukecali. Že ty prachy můžeme dobře prokalit a vůbec, že bude super, když si mě budou moct dát v práci na skříňku. Řekla jsem si - proč ne. Já se s ničím moc nepářu a zatím se mi to vždycky vyplatilo. I svůj první sex jsem dlouho neřešila. Byla jsem do něj zamilovaná až po uši, černovlasej, vysokej drsňák, přesně můj typ... Tak jsem mu dala. Za čtrnáct dní mě neznal. No a co. Kluci z party mě podrželi. No jo, jasně, teď vás určitě napadlo, jestli jsem taky já podržela jim, co? Co je vám do toho! Náhodou si zatraceně dobře rozmyslím, než někomu dám. Ale když už na to přijde, je to pak pořádná jízda, to si pište! Je mi fuk, jestli jsem nahoře nebo dole, ale musím mít dost prostoru, jsem fakt docela divoká. Stačí? Řekla bych, že jo, takže musí.

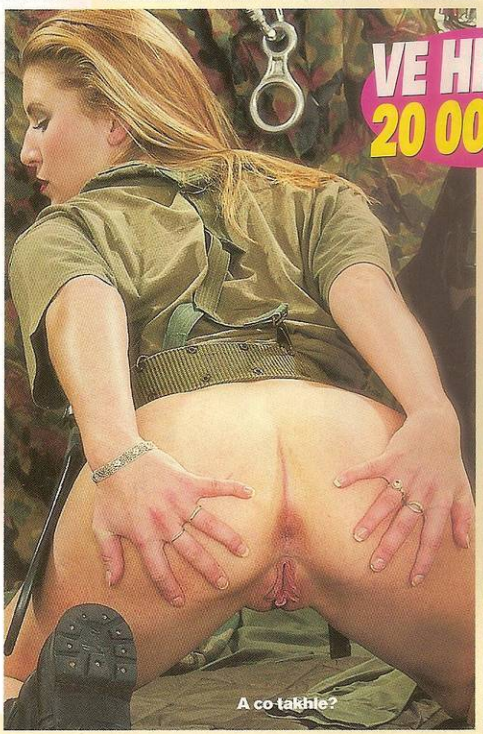

VE HŘE JE 20 000 Kč!

KUPON K SOUTĚŽI - CHTĚJÍ NA STRÁNKY LEO

Jméno: ..... Příjmení: .....

Adresa: .....

..... PSČ: .....

Rodné číslo: .....

MODELKA **KLÁRA** (LEO Č. 3/2004)

POČET BODŮ (zakroužkujte): 1 2 3 4 5 (1 je minimum, 5 maximum)

LEO, P.O.Box 164, Černokostelecká 20/2020, 100 31 Praha 10

A je zde opět oblíbená soutěž amatérských modelek. Několikrát se v tomto ročníku setkáte s fotosety začátečnic, které touží stát se erotickými modelkami. Je na vás, naši milí čtenáři, abyste z nich vybrali tu nejrajcovnější, nejkrásnější a nejšikovnější. Na kupónu vyplňte své jméno a adresu, dívku ohodnoťte od jednoho do pěti bodů a zašlete ho na naši adresu LEO, P.O.Box 164, Černokostelecká 20/2020, 100 31 Praha 10.
Dívku, která získá nejvíc bodů, najdete v závěru roku na stránkách Leo magazínu v exkluzivním setu.

Otištěné fotky honorujeme částkou 3000 Kč, pro celkovou vítězku máme připraveno 10 000 Kč a deset vylosovaných tipujících čtenářů od nás obdrží po 1000 Kč a hodnotné dárky z prodejen EROS.

✆ 906 460 122
CHCEME, ABYS STŘÍKAL!
UKAŽ NÁM SVÉHO PTÁKA!
✆ 906 460 130
CHCEME SLYŠET
SAMÉ PERVERZNOSTI!
JSME DIVOKÉ SAMICE!
✆ 906 460 133
✆ 906 460 176
Chceme vážicky nastříkat
SEMÍNKO do PUSY!
✆ 906 460 180
ZAVOLEJ
a můžeš nám cítkat na naše
mlsné JAZÝČKY!
✆ 906 460 110
Chceš perverzně
ošoustat chlípnou
samici? Tak zavolej!
Moje telefonní číslo
✆ 906 460 104
✆ 906 460 162
Erika a.s., P.O.BOX 71, 149 01 Praha 415. Pouze pro pinoletě. 23 Kč/30 s. Tyto služby neposkytuje Český Telecom, a.s., Eurotel, T-Mobile a Oskar.

GRYF. P.O.BOX 28.252 43 Průhonice, 46Kč/m
Neposkytuje Český Telecom,Eurotel, T-Mobile, Oscar.

Sexuální revoluce!
VASOGEN
Cena:
1 balení (3 tablety) – 699 Kč
2 balení (6 tablet) – 1398 Kč
3 balení (9 tablet) – 1999 Kč
+ poštovné a balné 57 Kč

Vaše objednávky zašlete laskavě na adresu:
P.O.Box 164, Černokostelecká 20/2020,
100 31 Praha 10. Do levého horního rohu obálky napište heslo VASOGEN.
Objednávky na tel. č. 281 090 604
od 8.00 do 16.00 hod. Po 16.00 hod. záznamník.

www.mujeros.cz
UVÁDÍ
erotický PŘÍBĚH
VE FITCENTRU

V TOMTO PŘÍBĚHU
hraješ
hlavní roli A SÁM
rozhoduješ,
SE KTEROU SAMIČKOU
si užiješ!

909
30 66 30
Pro volající ze Slovenska
z mobilu 0986 - 215 285
z pevné 0986 - 715 785
new

UŽÍVÁŠ SI
přes 50 situací
V KAŽDÉM PŘÍBĚHU
✆ 909 30 66 30
Halotel s.r.o, P.O. BOX 304, 110 00 Praha 1, 30,- Kč/min. Pouze pro osoby starší 18 let. Tuto službu neposkytuje Český Telecom a.s., T-Mobile, Eurotel, Oskar. 16 Sk, 52 Sk/min., max. cena hovoru 450 Sk, 1560 Sk. Technický zabezpečenie AWE group, s.r.o., Bratislava. Všetky ceny su s DPH a platia pre volania z SR. Iba pre osoby staršie ako 18 rokov. Túto službu neposkytujú Slovenské Telekomunikácie, Eurotel, Orange.

Elen s Gábinou jsou přesně ten typ samiček, který přivádí

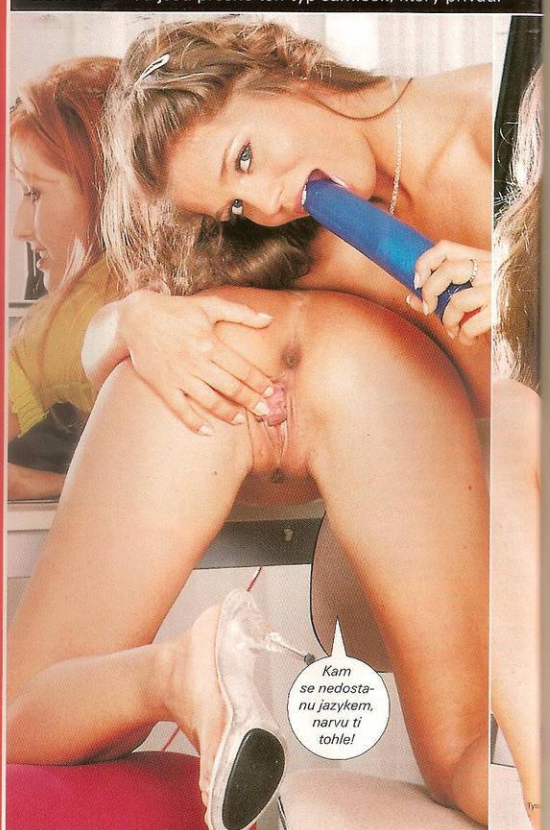

Ani sebelepší pták se nevyrovná jejich jazýčkům, prstům

chlapy k šílenství - božské kozy, sladké kundičky... Chtěl by je každý. Mají smůlu, tyhle dvě se udělají jedině spolu.

a robertkovi. Ojíždějí se navzájem každou volnou chvilku a vy, nadržení samečci, máte to štěstí, že se na ně můžete dívat.

Už na mě koukáš hezkých pár minut. Co když se tě teď zeptám, jakou barvu mají mé oči, a zavřu je? Vsadím se, že budeš v koncích. Ale to je OK, jsem ráda, že se ti líbí moje prsa. K čemu by mi byly sebekrásnější oči, kdybych byla plochá jak žehlicí prkno.

Pavla

909 464 656
Pořádně mi ji opíchej!
Pro starší 18 let.
23 Kč/30 s. WPI, P.O.BOX 28, Průhonice.
Tyto služby neposkytuje Český Telecom, a.s., Eurotel, T-Mobile a Oskar.

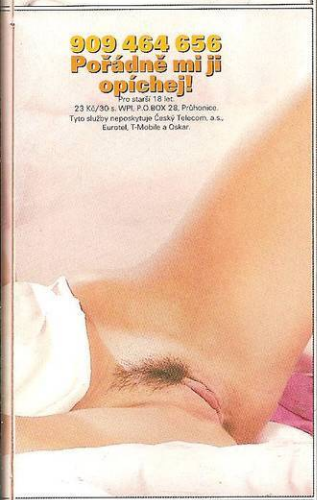

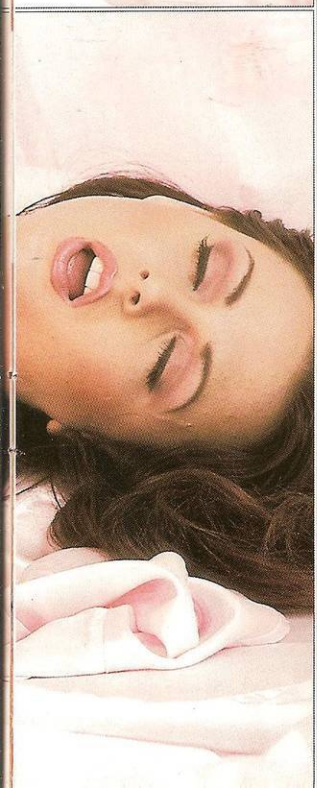

Neboj se kousnout!

Doufám, že sis všiml, že jsou stoprocentně přírodní. Takhle mi narostly už ve čtrnácti, takže první šukání na sebe nenechalo dlouho čekat. Cože? Ty už se taky nemůžeš dočkat? No tak pojď, vezmi je do dlaní i do pusy a neboj se zmáčknout nebo i trošku kousnout, dělá mi to dobře. Můžu ti ho vyhonit i mezi ně, když budeš chtít...

Mladičká a stydlivá věří, že najde přítele pro společné příjemné chvíle a později možná i něžné milování. Pošli mi SMS ve tvaru: SEX TG DITA "tvoje zpráva" na číslo 9035530. Provozuje TopicPress, cena sms max. 30 Kč.

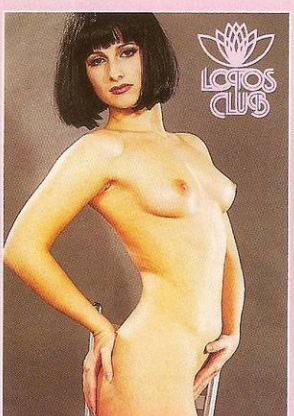

- Příjemné společnice!
- Diskrétní prostředí!
- Vyhřívaný bazén!

www.lotos.cz

Kupeckého 832
149 00 Praha 4
tel.: 272 916 825
272 940 565

Držitel tohoto inzerátu má vstup ZDARMA a obdrží 10% slevu na erotické služby!

CO VÁS ČEKÁ V PŘÍŠTÍM ČÍSLE:

LEO Párty v Brně

Další ze série akcí plných nahých těl, heterosexuálního i lesbického sexování, poskakujících koziček a lesknoucích se svalů pod záštitou našeho časopisu.

www kouření

Rubrika Uvízlo nám v síti tentokrát potěší všechny, kteří s oblibou nabízejí své partnerce kožený doutník. Poradí, kam kliknout pro nejfajnovější obrázky hulby, které můžete použít i jako instruktážní materiál, pokud se vaše partnerka má ještě co učit.

Jak se šuká na Mallorce

Naše stálá spolupracovnice Julia Goodbird nám tentokrát doručila skutečně kvalitní zprávičku. Splnila si totiž konečně celoživotní sen a dostala černocha. Dozvíte se konečně, co je pravdy na všech legendách typu „která neměla černocha, neví, co je sex".

Skvělé sexuální hry

Jedním z nejjednodušších prostředků, jak vyhnat navždy nudu ze sexuálního života, je metoda „playing roles", hraní rolí, čili převtělování. Máme pro vás dvoustránkový materiál, věnovaný radám a tipům kdy, na co a jak si hrát, abyste si svůj sex užívali co nejlépe.

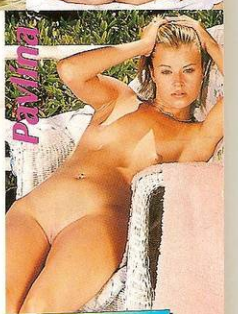

Dominika a Věra

Exotika

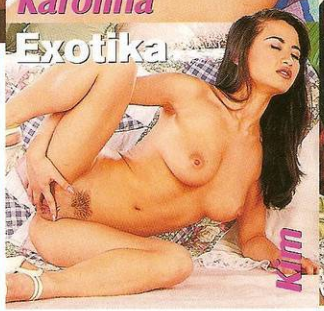

Co je to HENTAI?

Že jsou Japonci prvotřídní zvrhlíci, kteří si opravdu neberou servítky, je všeobecně známá věc. Málokterý národ má tak vybraný vkus, pokud jde o úchylárničky. S jejich specialitou, erotickým komiksem Hentai, vás seznámí příští Encyklopedie sexu.

LEO - VÁŠ OSOBNÍ SEXPERT!